

Eficiencia financiera y capacidad exportadora: un estudio comparado en pymes colombianas

Aquileo Camacho Vargas

Juan Gabriel Vanegas

Tecnológico de Antioquia – Institución Universitaria



Orden de la Presentación

- Introducción
- Propósito de este estudio
- Marco teórico
- Estado del arte
- Metodología
- Resultados
- Conclusiones



Introducción

La presente investigación se centra en el estudio de las Pymes exportadoras que reportaron sus estados financieros ante la Superintendencia de Sociedades de Colombia, a lo largo del periodo comprendido entre los años 2007 y 2014.



Propósito de este estudio

El propósito de este trabajo es evaluar la relación entre el desempeño financiero y la capacidad para exportar de las medianas y pequeñas empresas (pymes) en Colombia en el periodo comprendido del 2007 y 2014.



La Superintendencia de Sociedades de Colombia publica anualmente en su sistema de información y riesgo empresarial SIREM los estados financieros de las empresas, representan el 94% del PIB del sector real Colombiano.



Clasificación de las empresas en Colombia

Tamaño	No. de Empleados	Activos Totales (smlv)
Grandes	201	30.001
Medianas	51 - 200	5.001 – 30.000
Pequeñas	11 - 50	501 – 5.000
Micro	10	500

Fuente: Elaboración Propia en base a la Ley 905 de 2004.



Pequeñas y Medianas Empresas (PYMES)

En Colombia la ley 905 de 2004 clasifica las empresas en cuatro categorías: micro, pequeñas, medianas y grandes empresas.

Pequeñas empresas:

Son aquellas que poseen entre 11 y 50 trabajadores o activos totales superiores de 501 y 5.000 salarios mínimos legales vigentes (smlv).

Medianas Empresas:

Son aquellas que tienen entre 51 y 200 trabajadores o que poseen activos totales entre 5.001 y 30.000 salarios mínimos legales vigentes (smlv).

Las Pymes en Colombia

- Fuentes Generadoras de empleo, aportan aproximadamente el 63% del empleo en Colombia. (Restrepo & Vanegas 2009).
- Promueven el desarrollo, el dinamismo y el crecimiento de la economía fortaleciéndola y mejorando el bienestar de la sociedad. (Velásquez 2004, Villegas & Toro, 2010, Correa et al., 2009, Escandón & Hurtado 2014a,).
- la mitad de las empresas exportadoras en Colombia corresponden a las pequeñas y medianas empresas y solo el 18.6% de las pymes obtienen éxito en los mercados externos. Montoya et al., (2010).



Las Pymes a nivel Internacional

- A nivel internacional son grandes generadoras de riqueza y de empleo.
- En la Unión Europea las pequeñas y medianas empresas generan cerca de 97 millones de puestos de trabajo. (Avella & García, 2010).
- Cataluña (España) en el 2009 las pymes aportaron el 75% del empleo y el 65.6% del PIB de la región de acuerdo a datos del Anuario de la Pyme Catalana. (Botero, Álvarez & González, 2012).
- Venezuela las pymes proporcionan más del 60% del empleo. (Ioan 2012).



Capacidad Exportadora

Hace referencia si la empresa ha desarrollado competencia o habilidades para ser competitiva en un mercado internacional.



Desempeño Financiero

Hace referencia a los indicadores que muestran el estado de la organización frente al manejo de los recursos es saludable.



Referente Teórico

Desempeño Financiero

- Correa, Castaño & Mesa (2010). Desempeño financiero empresarial en Colombia en 2009: un análisis por sectores.
- Castaño, Vanegas & Ospina (2010). Evaluación del desempeño financiero de las regiones en Colombia para el año 2009.
- Rivera & Ruiz (2011). Análisis del desempeño financiero de empresas innovadoras del Sector Alimentos y Bebidas en Colombia.

Referente Teórico

Capacidad Exportadora

- Escandón & Hurtado (2014a). Factores que influyen en el desarrollo exportador de las pymes en Colombia.
- Martínez (2007). Factores que inciden en el desempeño exportador de las Pymes: una aplicación empírica.
- Ioan (2012). Elaboración de una metodología para medir la capacidad exportadora de las PYME ' S en Venezuela.



Referente Teórico

Relación entre el Desempeño Financiero y la Capacidad Exportadora

- López (2006). Relaciones entre la experiencia exportadora y el desempeño productivo de la industria colombiana.
- Avella & García (2010). La actividad exportadora: ¿Causa o efecto de la competitividad de las pymes manufactureras españolas?.
- Barcellos, Cyrino, Oliveira, & Leme (2010). Does Internationalization Pay off?: A Study of the Perceived Benefits and Financial Performance of the International Operations of Brazilian Companies.

Metodología

Esta investigación abordó una metodología de tipo cuantitativo y exploratorio puesto que recopila los estados financieros y los valores de exportación de las empresas en estudio. De igual manera en el desarrollo de este trabajo se emplea la técnica de análisis financiero que consiste en analizar la estructura del balance general y el estado de resultados por medio de indicadores financieros.



Archivo Inicio Insertar Diseño de página Fórmulas Datos Revisar Vista

Calibri 11 Fuente Alineación Número

Ajustar texto General

Combinar y centrar \$ % 000

Formato condicional Dar formato como tabla Estilos de celda Insertar Eliminar Formato

Autosuma Rellenar Borrar Ordenar y filtrar Buscar y seleccionar

H10 =BUSCARV(E10;C:\Users\Administrador\Desktop\Copia de los datos con Variables\[Directorio Exportadores Consolidado General 2007-2013.xlsx]2013!\$B\$6:

Estados Financieros y Exportaciones Consolidados 2007 - 2014										
AÑO	NIT	RAZON SOCIAL	CIUDAD	DEPARTAMENTO	CIU	SECTOR	VALOR FOB DOLARES	PESO NETO KILOS	11 SUBT	12 INVER
2013	800000001	AGROINDUSTRIA EL TRIUNFO LIMITADA.	ACACIAS	META	A0117	OTROS SECTORES AGRICOLAS	#N/A	#N/A	15586	432
2013	800000090	INGENIEROS SERVICIOS CONSTRUCTIVOS S	MEDELLIN	ANTIOQUIA	F4521	CONSTRUCCION DE OBRAS RESIDENCIALES	#N/A	#N/A	139866	658
2013	800000165	LA MARMOLISTERIA LTDA	MEDELLIN	ANTIOQUIA	D2696	FABRICACION DE PRODUCTOS MINERALES NO METALICOS	#N/A	#N/A	0	
2013	800000241	CERERIA EL SAGRADO CORAZON LTDA.	CALI	VALLE	D3699	OTRAS INDUSTRIAS MANUFACTURERAS	#N/A	#N/A	228070	829
2013	800000251	INGENIERIA Y DISEÑO I E P LTDA	BOGOTA D.C.	BOGOTA D.C.	F4542	ADECUACION DE OBRAS DE CONSTRUCCION	#N/A	#N/A	439293	47241
2013	800000268	DISEÑO DE INTERIORES LTDA.	BARRANQUILLA	ATLANTICO	K7010	ACTIVIDADES INMOBILIARIAS	#N/A	#N/A	81632	1607
2013	800000276	AVICOLA EL MADRONO S A	BUCARAMANGA	SANTANDER	A0123	ACTIVIDADES PECUARIAS Y DE CAZA	16900	26000	2197168	14118
2013	800000296	Z R INGENIERIA LTDA	BOGOTA D.C.	BOGOTA D.C.	F4530	CONSTRUCCION DE OBRAS CIVILES	#N/A	#N/A	2252	568
2013	800000302	RENDON HERMANOS LTDA	ARMENIA	QUINDIO	G5239	COMERCIO AL POR MENOR	#N/A	#N/A	180494	
2013	800000313	PELANAS LTDA	BOGOTA D.C.	BOGOTA D.C.	D3699	OTRAS INDUSTRIAS MANUFACTURERAS	267224,15	11285	321576	3244
2013	800000439	PARDENTALES LTDA	BOGOTA D.C.	BOGOTA D.C.	G5239	COMERCIO AL POR MENOR	#N/A	#N/A	90233	9002
2013	800000457	ACOMEDIOS PUBLICIDAD Y MERCADEO LTD	BOGOTA D.C.	BOGOTA D.C.	K7430	OTRAS ACTIVIDADES EMPRESARIALES	#N/A	#N/A	2190889	3891
2013	800000536	HIPODROMO DE LOS ANDES LIMITADA	BOGOTA D.C.	BOGOTA D.C.	A0121	ACTIVIDADES PECUARIAS Y DE CAZA	#N/A	#N/A	48402	
2013	800000582	INMOBILIARIA BUSTAMANTE & COMPAÑIA	CARTAGENA	BOLIVAR	K7020	ACTIVIDADES INMOBILIARIAS	#N/A	#N/A	339772	11469
2013	800000604	ORREGO VALENCIA S A S	BOGOTA D.C.	BOGOTA D.C.	D1921	MANUFACTURA DE CALZADO Y PRODUCTOS RELACIONADO	#N/A	#N/A	58671	
2013	800000725	ALMACEN EL EBANISTA LTDA	BOGOTA D.C.	BOGOTA D.C.	G5241	COMERCIO AL POR MENOR	#N/A	#N/A	2007	
2013	800000750	PETROSANTANDER (COLOMBIA) INC	BOGOTA D.C.	BOGOTA D.C.	C1110	EXTRACCION DE PETROLEO CRUDO Y DE GAS NATURAL	350025,99	24000	1777218	
2013	800000803	C I TAGANGA LTDA	TENJO	CUNDINAMARCA	K7010	ACTIVIDADES INMOBILIARIAS	#N/A	#N/A	18403	2002
2013	800000835	DISTRIBUCIONES INDUSTRIALES ALIPAR &	BARRANQUILLA	ATLANTICO	G5232	COMERCIO AL POR MENOR	#N/A	#N/A	1787595	553
2013	800000846	ALUMINIOS Y ACCESORIOS DEL ATLANTICO	BARRANQUILLA	ATLANTICO	D2811	INDUSTRIA METALMECANICA DERIVADA	#N/A	#N/A	10853	
2013	800000946	PROCTER & GAMBLE COLOMBIA LTDA	BOGOTA D.C.	BOGOTA D.C.	G5135	COMERCIO AL POR MAYOR	15459697,09	12595812,62	23414575	9297543
2013	800000982	MANGUERAS Y CABLES DE COLOMBIA LTDA	MEDELLIN	ANTIOQUIA	D2529	PRODUCTOS DE PLASTICO	#N/A	#N/A	52672	12831
2013	800001020	DISTRIBUIDORA DE DROGAS LA REBAJA PR	CALI	VALLE	G5229	COMERCIO AL POR MENOR	#N/A	#N/A	628298	618940
2013	800001047	MAYA Y BEDOYA LTDA	CALI	VALLE	G5231	COMERCIO AL POR MENOR	#N/A	#N/A	321125	
2013	800001065	AUDITORES & ASESORES LTDA. H. GAMBOA	BOGOTA D.C.	BOGOTA D.C.	K7412	OTRAS ACTIVIDADES EMPRESARIALES	#N/A	#N/A	16737	4913
2013	800001075	AGROPECUARIA VARGAS VALLEJO Y CIA S E	BOGOTA D.C.	BOGOTA D.C.	A0118	OTROS SECTORES AGRICOLAS	#N/A	#N/A	195485	165835
2013	800001109	ADMINISTRADORA MADRIGAL Y CIA S EN C	BOGOTA D.C.	BOGOTA D.C.	K7010	ACTIVIDADES INMOBILIARIAS	#N/A	#N/A	17285	
2013	800001204	INVERSIONES URAPANES S A	PUERTO TEJADA	CAUCA	J6599	ACTIVIDADES DIVERSAS DE INVERSION Y SERVICIOS FINA	#N/A	#N/A	396838	74821

Archivo Inicio Insertar Diseño de página Fórmulas Datos Revisar Vista Opciones Diseño

Calibri 11 A A Ajustar texto

N K S Fuente Alineación Combinar y centrar

General

\$ % 000 0.00 0.00

Número

Formato condicional Dar formato como tabla Estilos de celda Insertar Eliminar Formato

Estilos Celdas

Autosuma Rellenar Borrar Ordenar y filtrar Buscar y seleccionar Modificar

BQ4 Etiquetas de fila

	BJ	BK	BL	BM	BN	BO	BP	BQ	BR	BS
1										
2										
3	42 MAS: ING	53 MENOS: GA	UTILIDAD AN	54 MENOS: II	59 GANANCIAS Y PERDIDAS					
4	340520	82118	95873	36274	59599			Etiquetas de fila	Cuenta de RAZON SOCIAL	
5	21510245	71823720	-6488875	2411780	-8900655			800000268		1
6	30542	770049	-109388	30808	-140196			800000276		2
7	14586	43294	112322	46896	65426			800000313		7
8	162362	900735	253448	160161	93287			800000441		3
9	959749	1686433	2940497	182777	2757720			800000604		1
10	155285	615682	1626946	621272	1005674			800000750		2
11	371670	360669	-30508	1537	-32045			800000846		3
12	1434583	1262967	1506179	616687	889492			800000946		8
13	646212	715476	-137641	41942	-179583			800001161		5
14	1600238	1895450	4476951	1564431	2912520			800001650		7
15	4635641	1892158	3860060	509591	3350469			800001822		2
16	128463	319842	448596	158077	290519			800002030		2
17	1672081	1916332	-1200976	20000	-1220976			800002482		6
18	35022	106256	137196	60254	76942			800002609		3
19	14058	89826	229362	78094	151268			800002784		8
20	10923	785576	999486	453786	545700			800002818		2
21	321308	14460	324352	0	324352			800002942		4
22	88855	226490	124488	53412	71076			800003193		6
23	1883	182161	21855	64550	-42695			800003267		3
24	132197	263130	27997	18141	9856			800003333		1
25	5490821	5163860	257998	154920	103078			800003367		1
26	9547579	6353326	11195342	2325639	8869703			800003377		1
27	1739569	1917762	1465022	617915	847107			800003454		1

Lista de campos de tabla dinámica

Seleccionar campos para agregar al informe:

- AÑO
- NIT
- RAZON SOCIAL
- CIUDAD
- DEPARTAMENTO
- CIIU
- SECTOR
- VALOR FOB DOLARES
- PESO NETO KILOS
- 11 SUBTOTAL DISPONIBLE
- 12 INVERSIONES
- 13 SUBTOTAL DEUDORES (CP)
- 14 SUBTOTAL INVENTARIOS (CP)

Arrastrar campos entre las áreas siguientes

Filtro de informe Etiquetas de fila

NIT Cuenta de R...

Aplazar actualización d... Actualiza

Archivo Inicio Insertar Diseño de página Fórmulas Datos Revisar Vista

Calibri 11 Fuente Alineación General Número Estilos Celdas

Formato condicional Dar formato como tabla Estilos de celda Insertar Eliminar Formato

Autosuma Rellenar Ordenar y filtrar Buscar y filtrar selecciones

BP5 =SI(BO5>='Clasificación de las Empresas'!\$H\$8;"Grande";SI(BO5>='Clasificación de las Empresas'!\$L\$8;"Mediana";SI(BO5>='Clasificación de las Empresas'!\$Q\$8;

	BI	BJ	BK	BL	BM	BN	BO	BP	BQ	BR	BS	BT	BU	BV	
1															
2															
3	UTILIDAD OPERACIONAL	42 MAS: INC	53 MENOS: GA	UTILIDAD A	54 MENOS: I	59 GANANCIAS Y PERDIDA	Total Activo \$	Clasificación	Razon	Prueb	Capital Neto de	Margen E	Margen C	Margen I	Rend
5	296805	468526	648704	116627	58489	58138	4.612.005.000	Mediana	2,75	1,80	2.368.334	29,97%	3,81%	0,75%	
6	97869	282549	366883	13535	28850	-15315	4.525.695.000	Mediana	2,77	1,70	2.180.773	31,00%	1,46%	-0,23%	
7	182665	162867	291283	54249	26782	27467	4.204.353.000	Mediana	2,64	1,95	1.922.702	33,00%	2,73%	0,41%	
8	240751	222164	341060	121855	54512	67343	4.400.700.000	Mediana	2,22	1,34	1.843.932	37,01%	3,12%	0,87%	
9	316575	165491	369486	112580	54974	57606	5.379.753.000	Mediana	3,59	2,14	2.471.668	38,03%	3,97%	0,72%	
10	126169	189850	276877	39142	16426	22716	5.372.350.000	Mediana	2,01	1,19	1.495.758	38,21%	1,89%	0,34%	
11	127030	273316	304440	95906	44105	51801	5.679.299.000	Mediana	2,15	1,35	1.700.604	38,48%	1,79%	0,73%	
12	43824600	21510245	71823720	-6488875	2411780	-8900655	268.790.114.000	Grande	2,52	1,80	152.671.613	44,67%	7,31%	-1,49%	
13	57587322	47192527	67132074	37647775	15208467	22439308	281.900.582.000	Grande	2,71	1,72	158.942.204	44,92%	8,57%	3,34%	
14	68920731	33797611	82523686	20194656	11277683	8916973	321.661.679.000	Grande	2,33	1,88	167.107.020	46,61%	9,96%	1,29%	
15	113817055	44102327	92681924	65237458	22725574	42511884	368.371.396.000	Grande	2,00	1,59	166.949.106	51,53%	15,12%	5,65%	
16	113822140	16188569	83482342	46528367	17407859	29120508	395.286.868.000	Grande	1,71	1,20	132.703.832	48,58%	13,84%	3,54%	
17	126205473	20903798	87839347	59269924	23427051	35842873	388.964.002.000	Grande	1,82	1,42	142.317.909	49,89%	14,81%	4,21%	
18	122135128	16100554	105223210	33012472	14808282	18204190	431.320.088.000	Grande	1,54	1,17	125.291.567	51,36%	13,98%	2,08%	
19	173780277	28735763	118771196	83744844	30932838	52812006	444.670.451.000	Grande	1,74	1,34	164.703.383	52,23%	18,23%	5,54%	
20	630119	30542	770049	-109388	30808	-140196	2.683.570.000	Mediana	0,78	0,53	(385.597)	48,39%	12,49%	-2,78%	
21	618108	26882	614026	30964	25023	5941	2.881.820.000	Mediana	0,84	0,58	(310.319)	50,43%	11,53%	0,11%	
22	600905	219936	620360	200481	82002	118479	2.918.846.000	Mediana	1,24	0,73	311.906	44,95%	11,84%	2,33%	
23	705215	131763	586692	250286	97925	152361	2.265.952.000	Pequeña	2,04	0,95	725.153	45,01%	13,28%	2,87%	
24	792646	123783	654656	261773	111804	149969	2.355.388.000	Pequeña	1,87	1,05	796.665	47,11%	13,08%	2,47%	
25	614292	58376	558313	114355	69150	45205	2.457.804.000	Pequeña	1,85	1,09	896.725	45,00%	10,96%	0,81%	
26	500406	100196	521524	79078	22012	57066	2.372.285.000	Pequeña	3,21	1,84	1.392.594	46,23%	10,29%	1,17%	
29	1667910	104669	1029143	743436	314841	428595	10.765.131.000	Mediana	1,14	0,66	1.088.238	34,92%	6,41%	1,65%	
30	503692	404863	544867	363688	111517	252171	8.476.245.000	Mediana	1,23	0,64	1.308.694	39,08%	2,61%	1,31%	
32	4380981	155004	729029	3806956	1319589	2487367	20.412.359.000	Grande	1,08	0,51	1.211.865	35,28%	9,45%	5,36%	
33	1342791	554394	919639	977546	364363	613183	22.183.436.000	Grande	1,32	0,70	3.774.519	35,16%	3,57%	1,63%	
34	2889079	192306	945632	2135753	726156	1409597	23.627.420.000	Grande	1,46	0,88	5.229.236	43,53%	9,08%	4,43%	
35	2415584	54490	917435	1552639	606000	946639	24.593.279.000	Grande	1,41	0,72	4.859.406	45,04%	8,02%	3,14%	

Resultados

SIREM

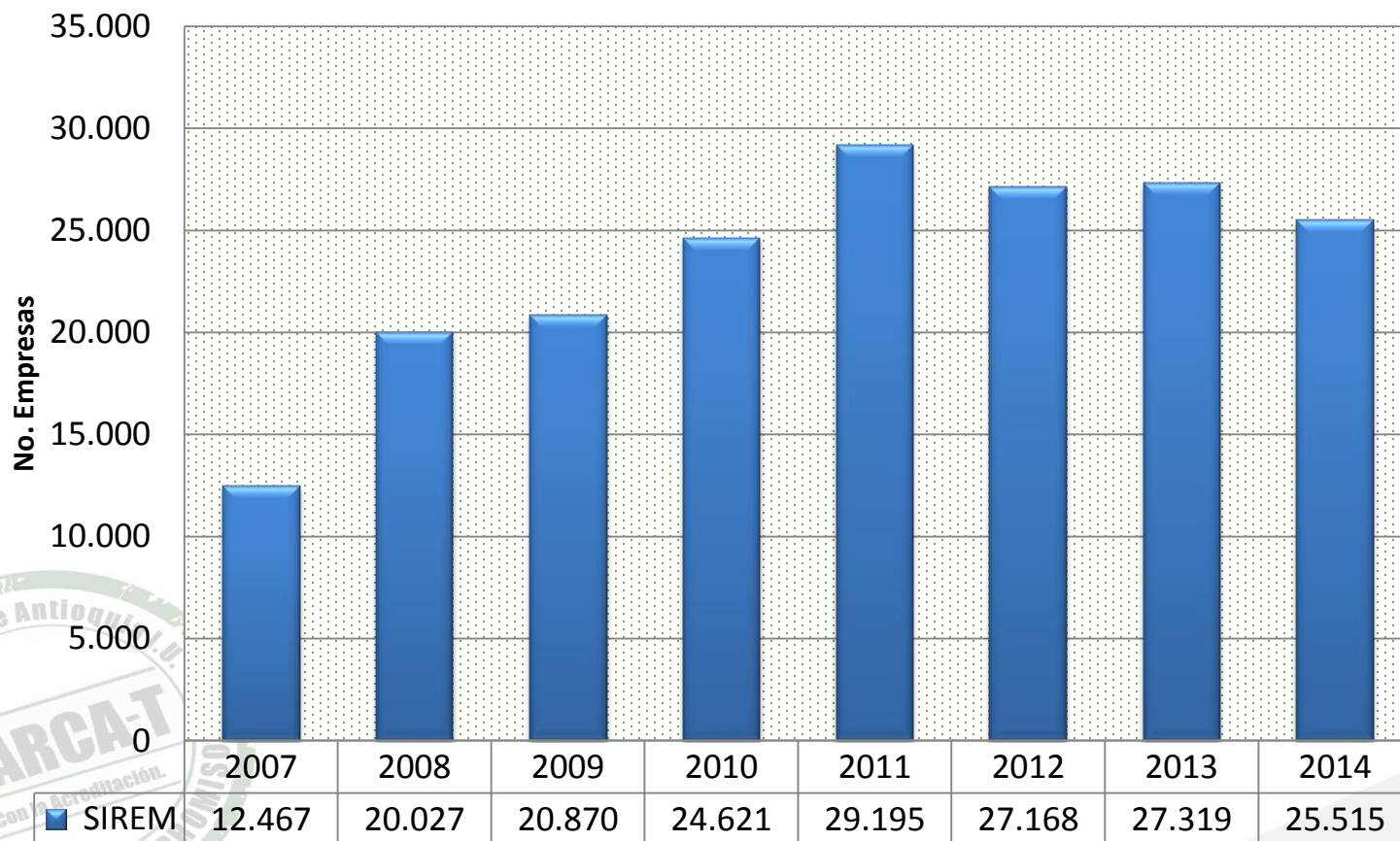

Fuente: Elaboración propia con base en la Superintendencia de Sociedades (2015)

Resultados

DIAN

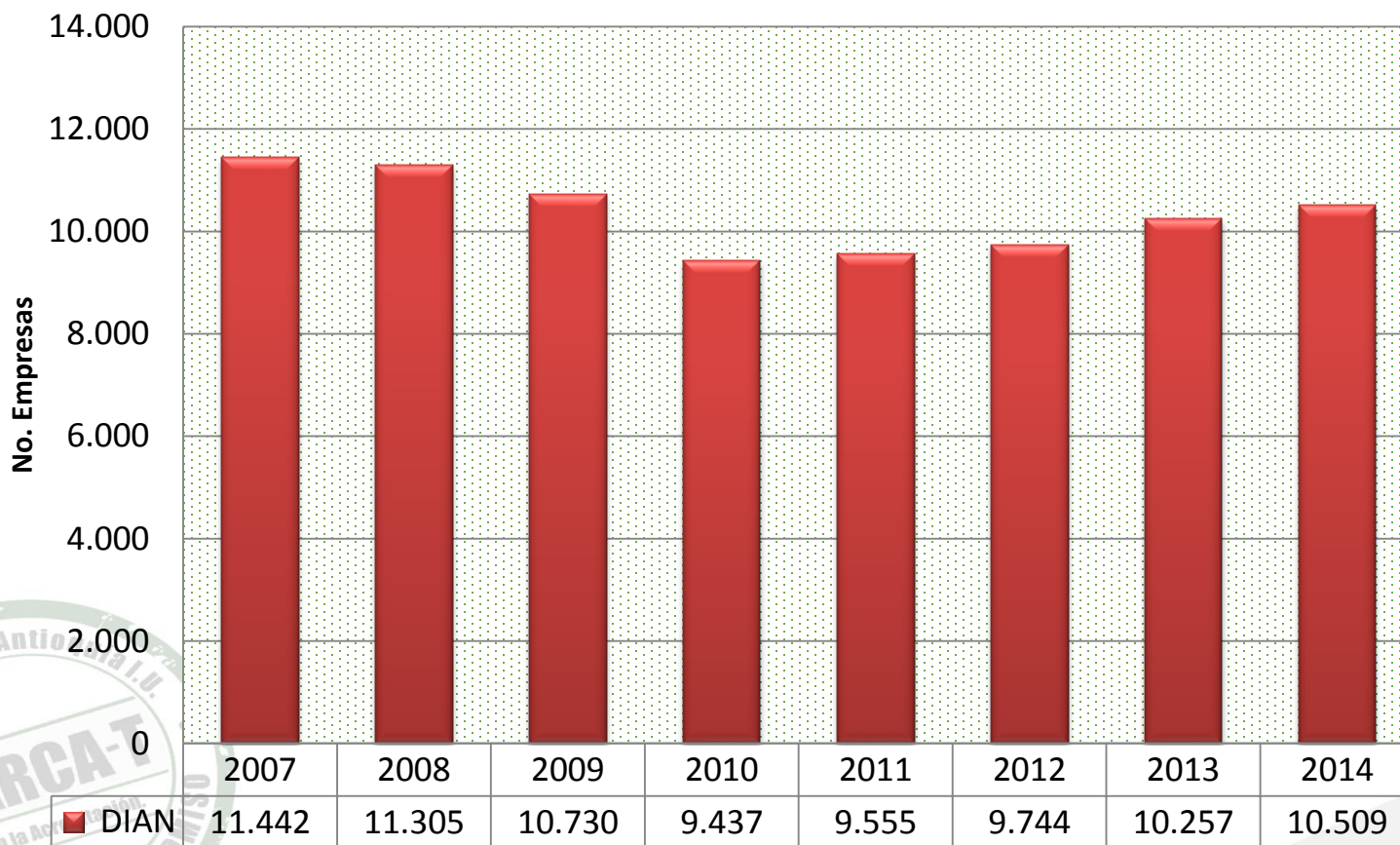

Fuente: Elaboración propia con base en la DIAN (2015)

Resultados

SIREM - DIAN

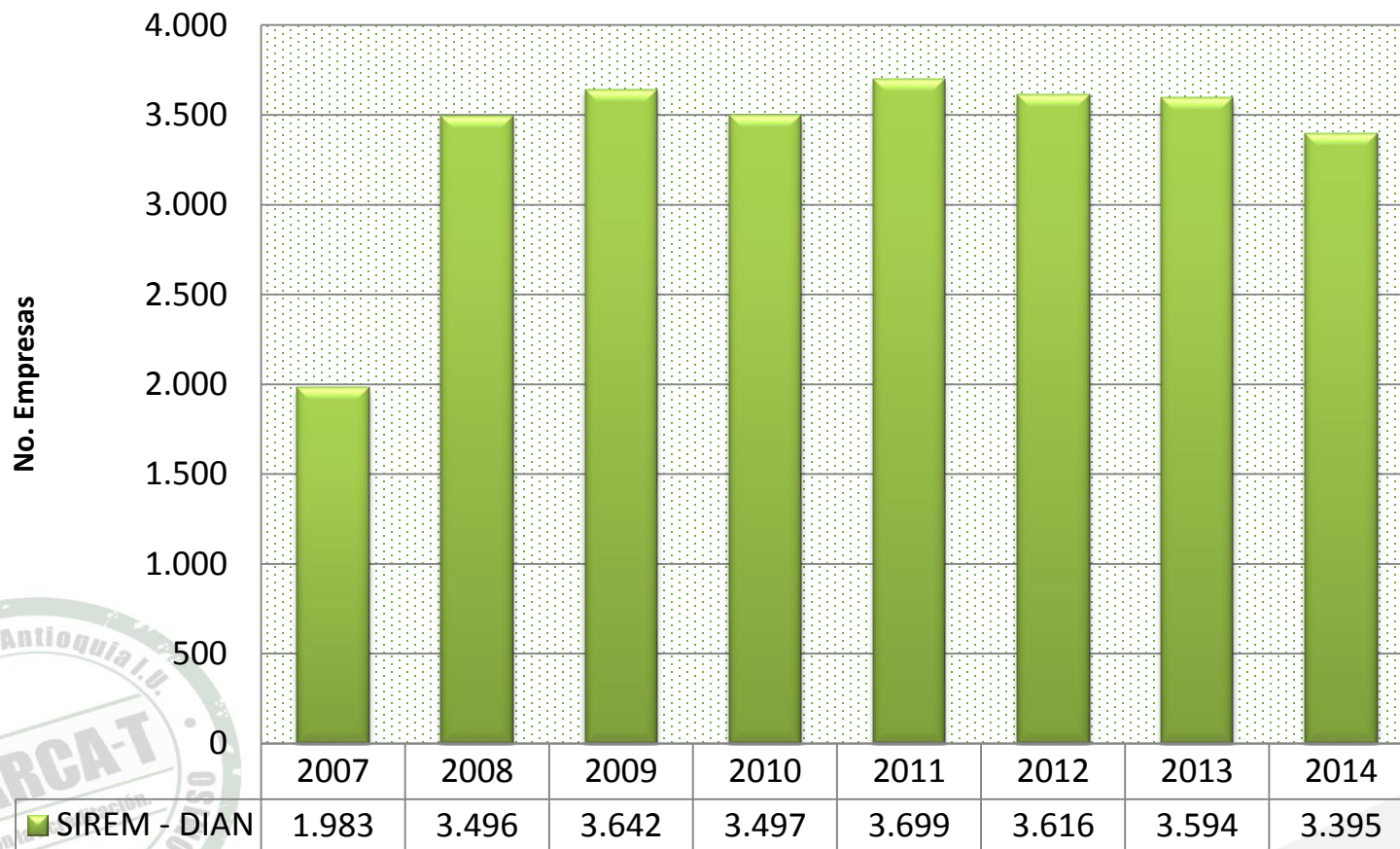

Fuente: Fuente: Elaboración propia con base en el SIREM y DIAN (2015)

Resultados

Continuidad Exportadora

No. Empresas

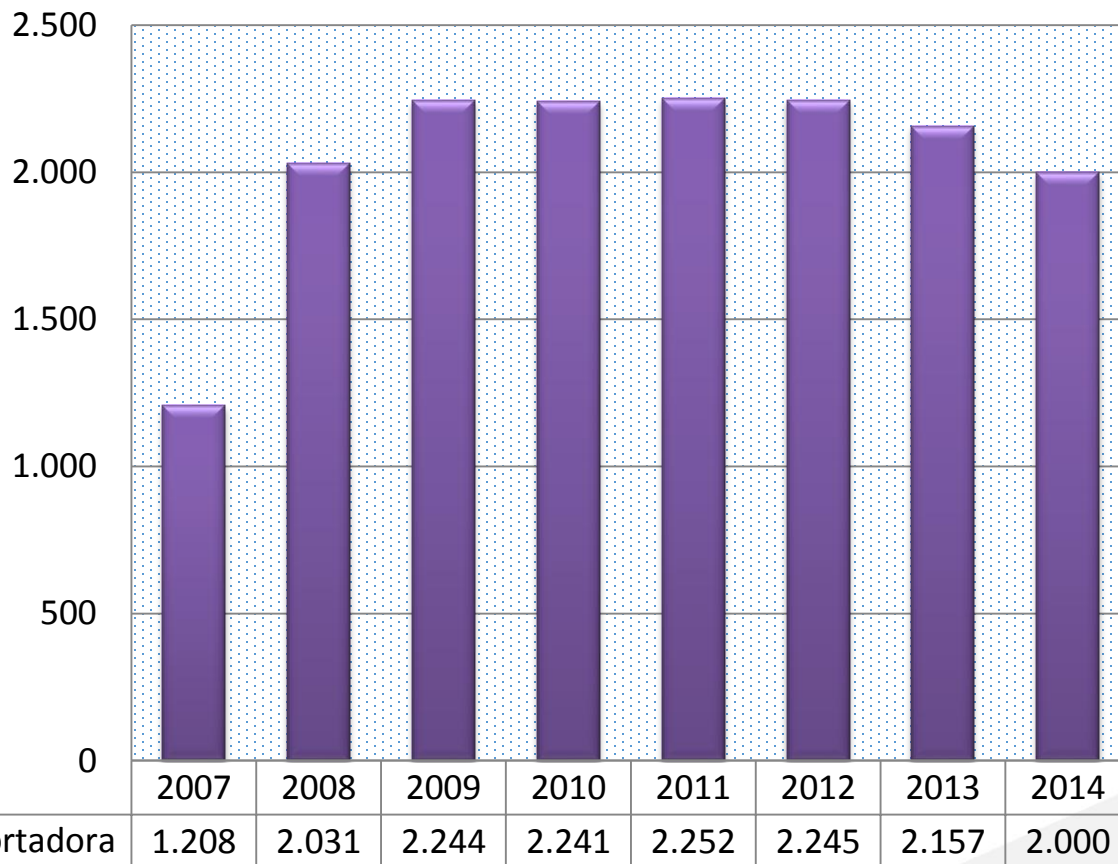

■ Continuidad Exportadora



Fuente: Elaboración propia

Contexto General

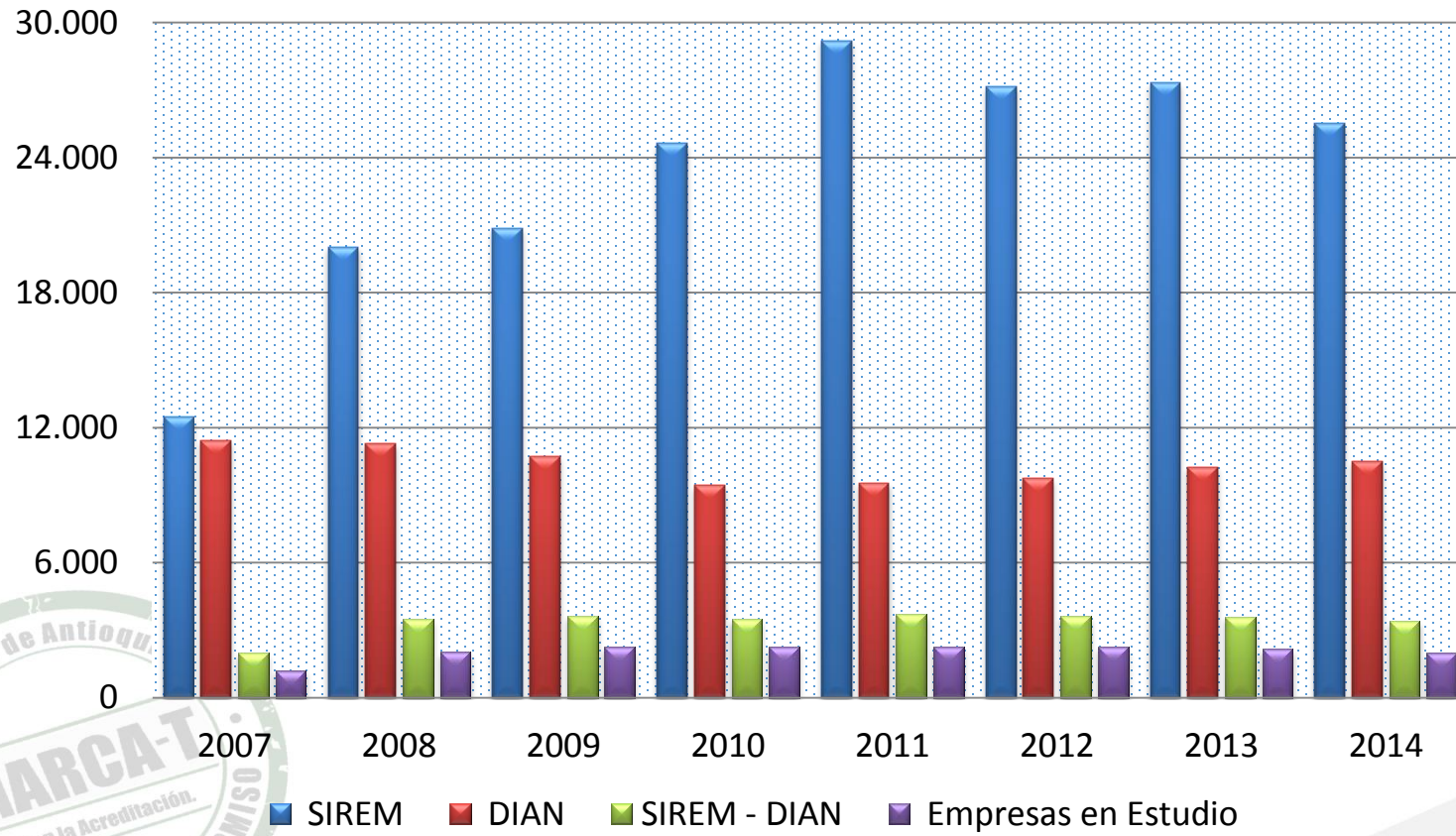

Fuente: Elaboración propia

Resultados

Empresas Exportadoras 2007 -2014

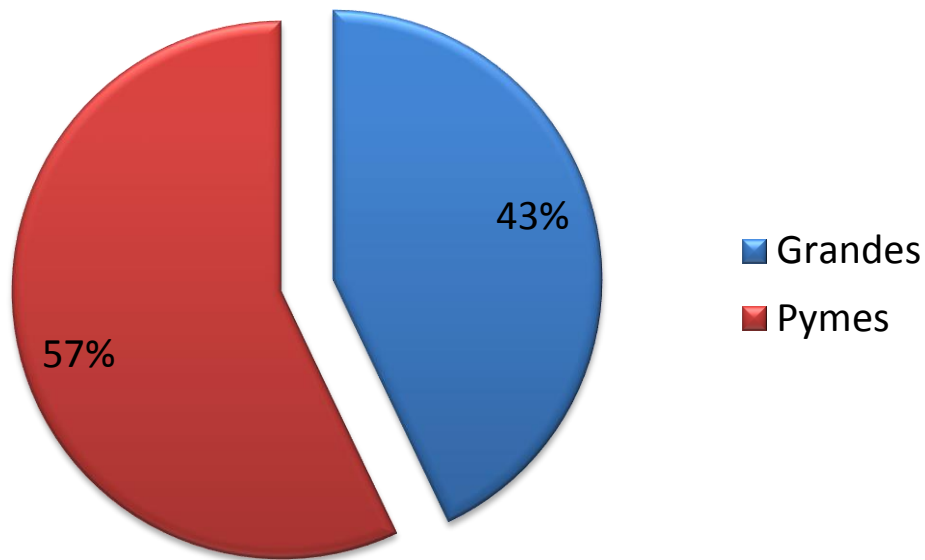

Fuente: Elaboración Propia con base a los resultados

Resultados

Empresas Exportadoras

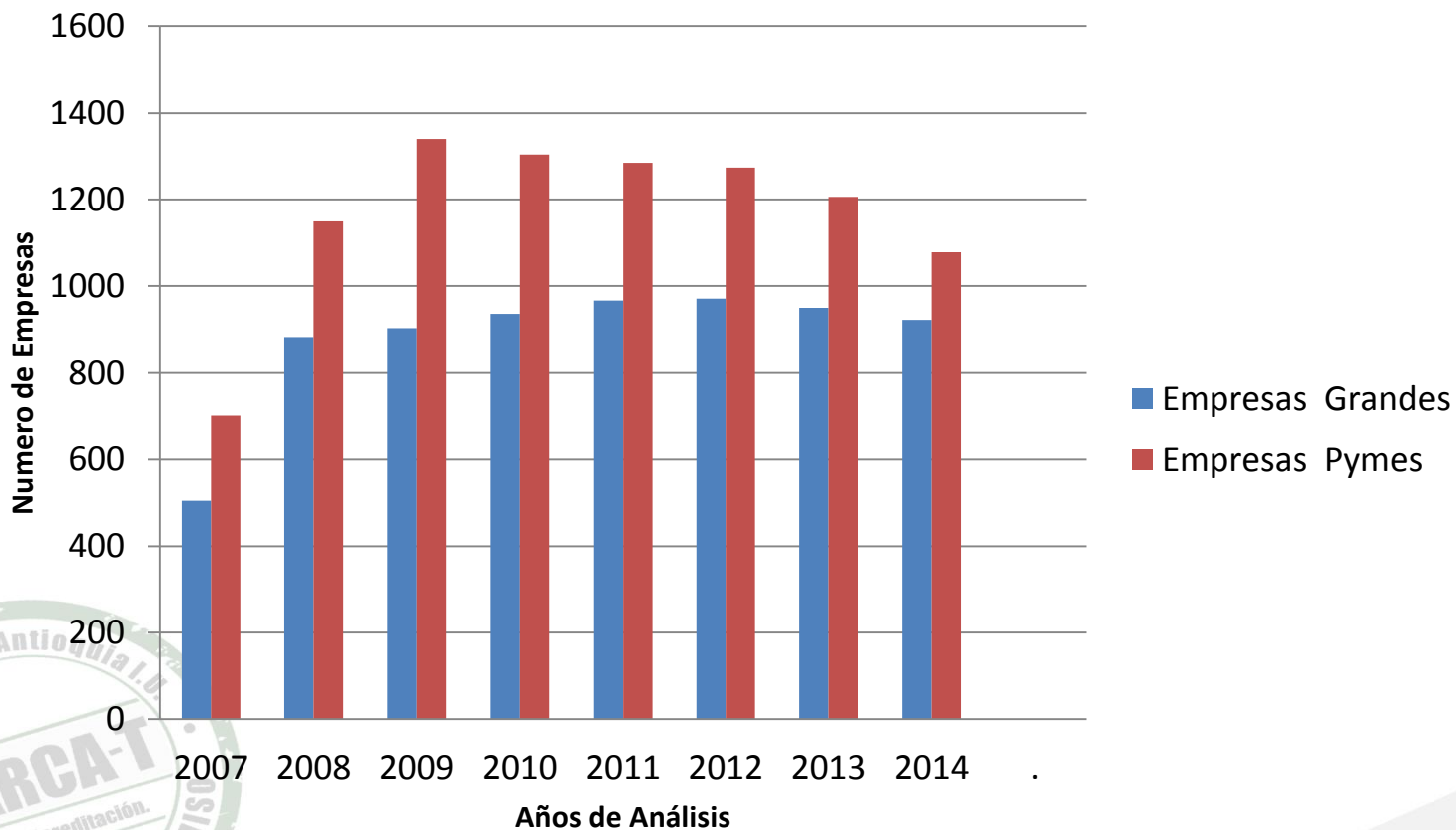

Fuente: Elaboración Propia con base a los resultados

Resultados

2007

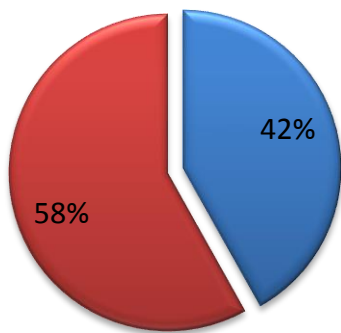

■ Grandes
■ Pymes

2008

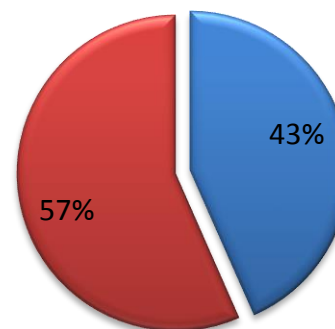

■ Grandes
■ Pymes

2009

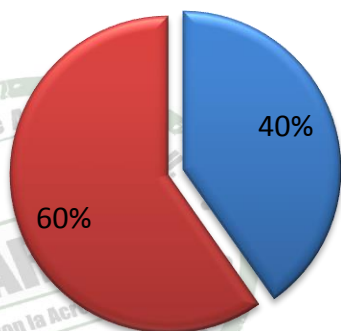

■ Grandes
■ Pymes

2010

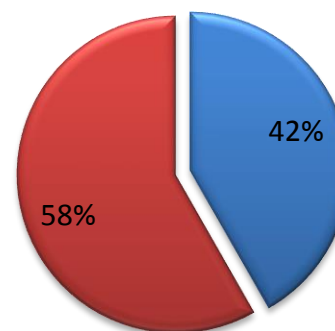

■ Grandes
■ Pymes

Resultados

2011

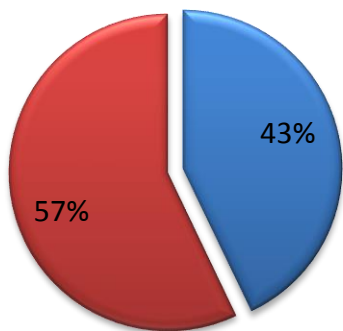

■ Grandes
■ Pymes

2012

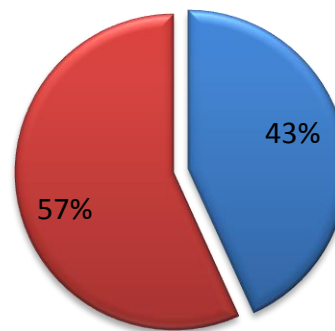

■ Grandes
■ Pymes

2013

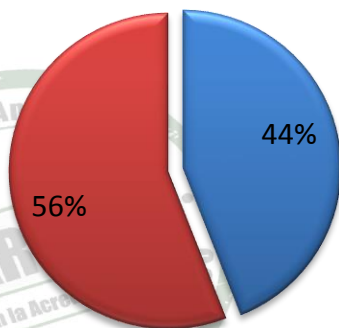

■ Grandes
■ Pymes

2014

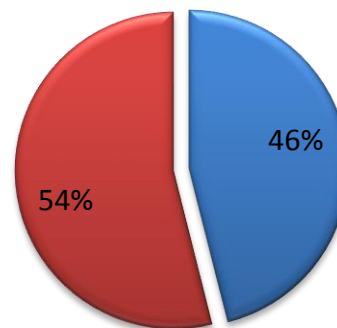

■ Grandes
■ Pymes

Resultados

Razón Corriente	2007	2008	2009	2010	2011	2012	2013	2014
Mediana	2,03	2,15	2,44	2,13	2,15	2,34	2,30	2,71
Pequeña	2,00	2,30	2,22	2,33	2,48	2,51	3,04	7,35

Prueba Ácida	2007	2008	2009	2010	2011	2012	2013	2014
Mediana	1,38	1,48	1,64	1,44	1,47	1,58	1,58	1,58
Pequeña	1,41	1,66	1,52	1,61	1,71	1,65	1,98	5,87

Fuente: Elaboración Propia con base a los resultados

Margen Bruto

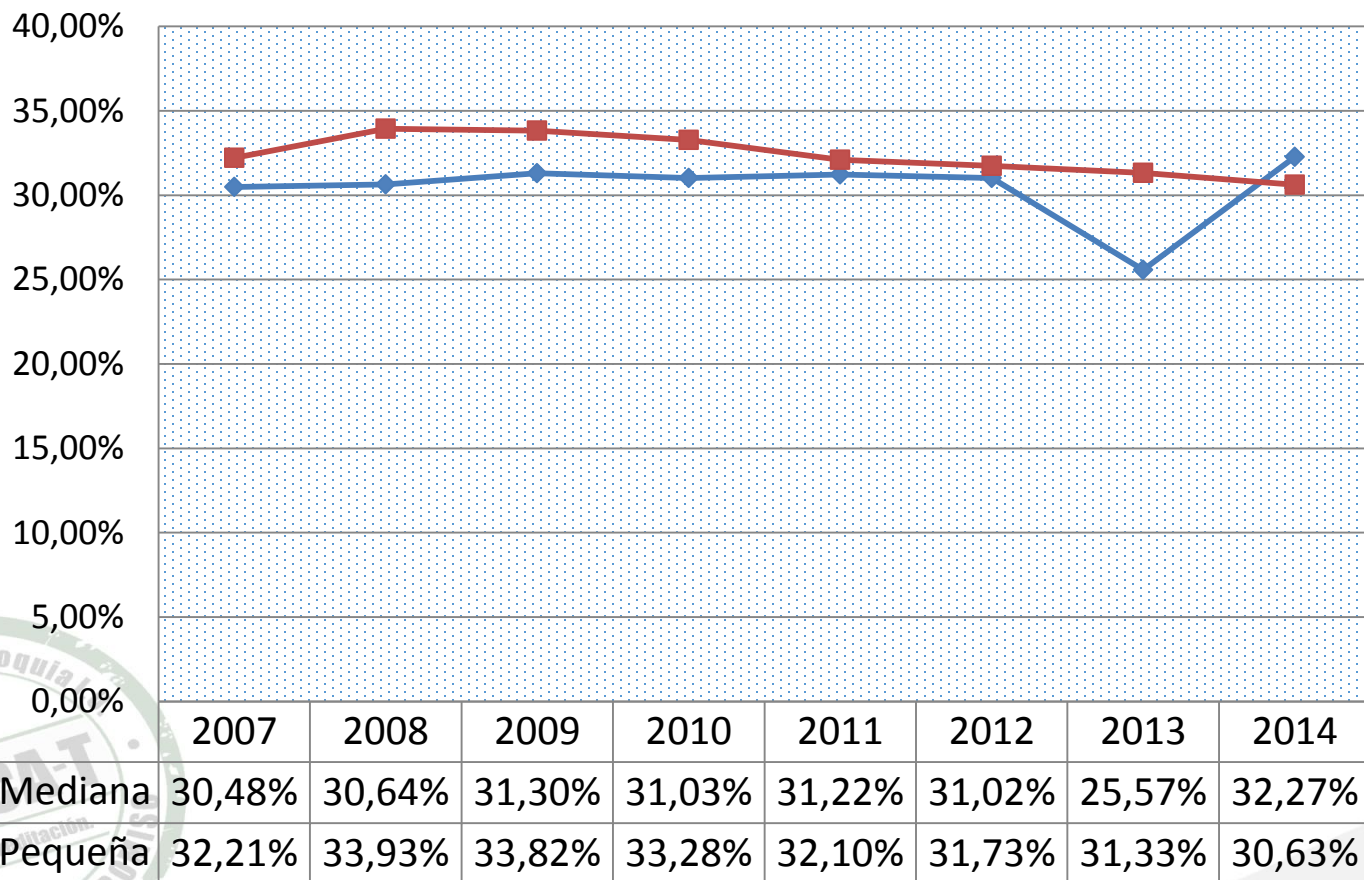

Fuente: Elaboración Propia con base a los resultados

Margen Operacional

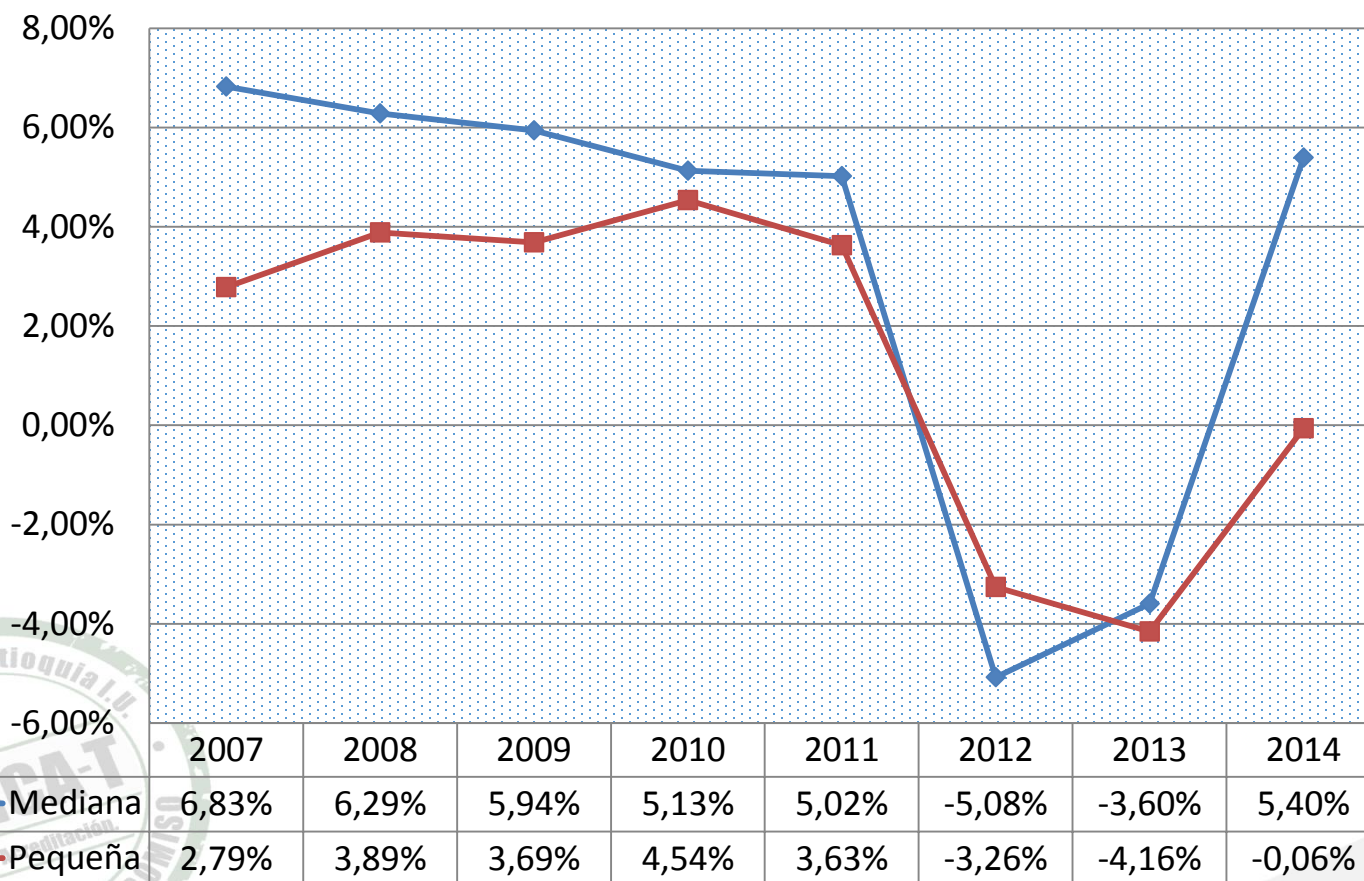

Fuente: Elaboración Propia con base a los resultados

Margen Neto

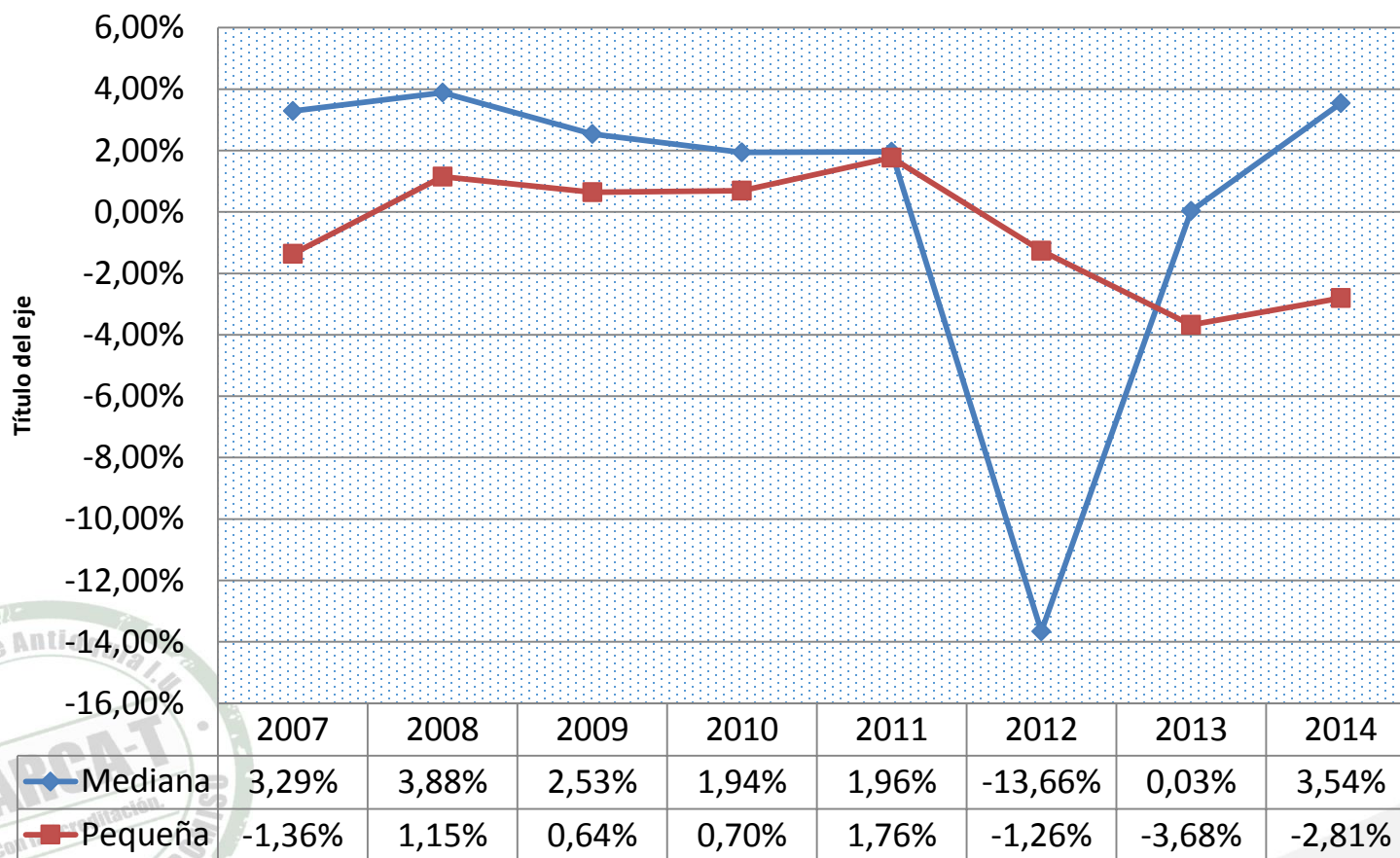

Fuente: Elaboración Propia con base a los resultados

Nivel de Endeudamiento

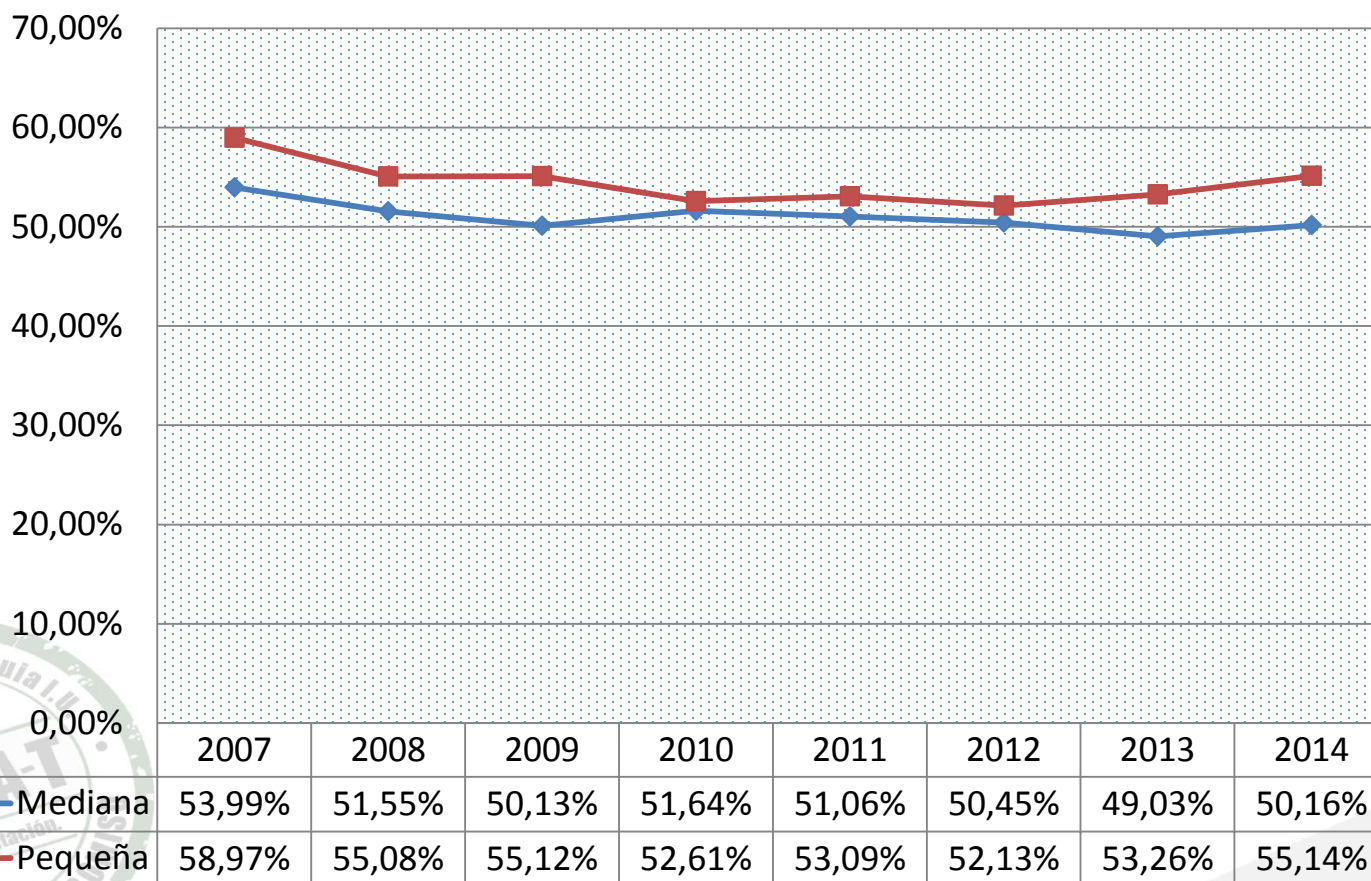

Fuente: Elaboración Propia con base a los resultados

Concentración de Pasivos a Corto Plazo

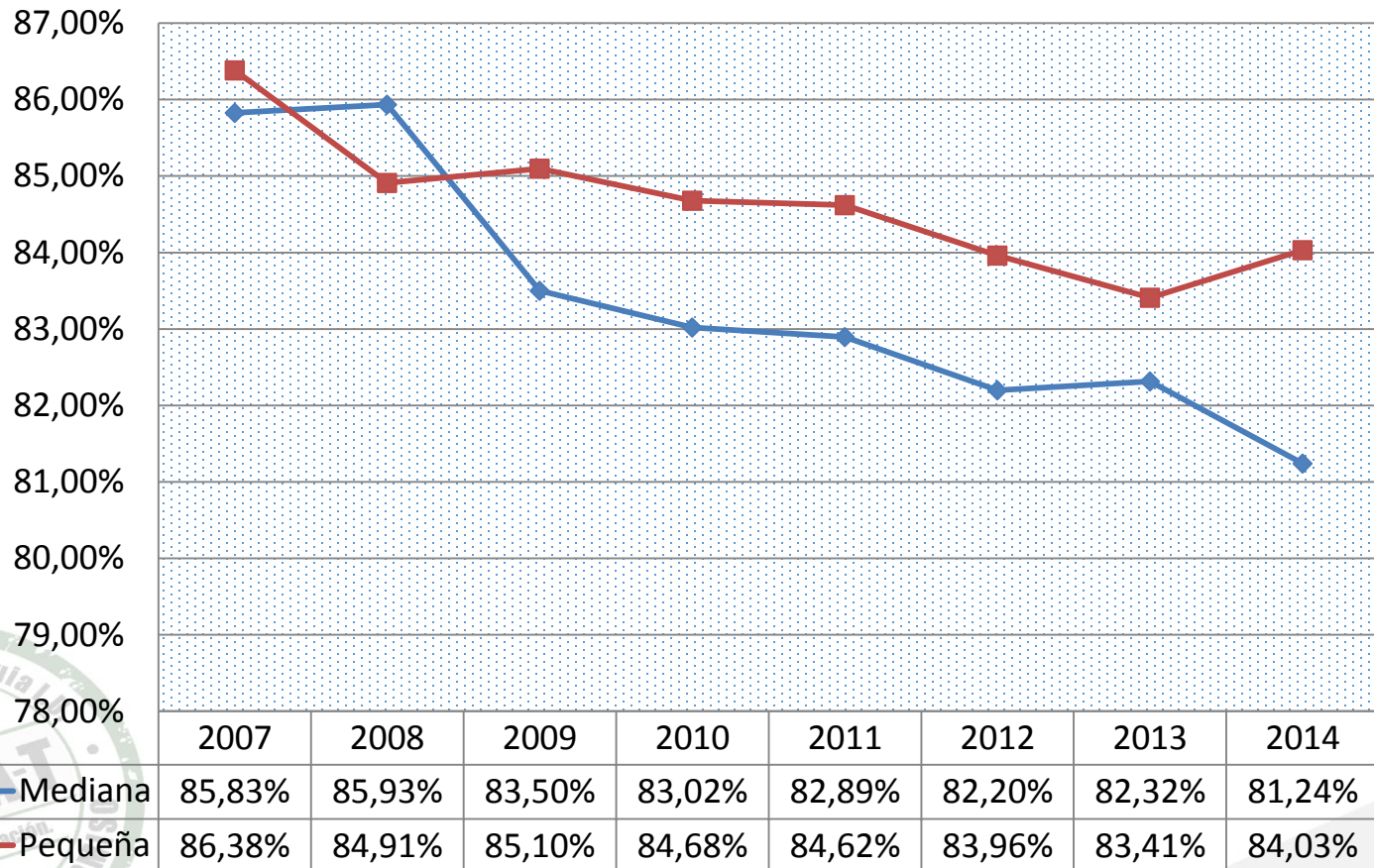

Fuente: Elaboración Propia con base a los resultados

Endeudamiento Financiero

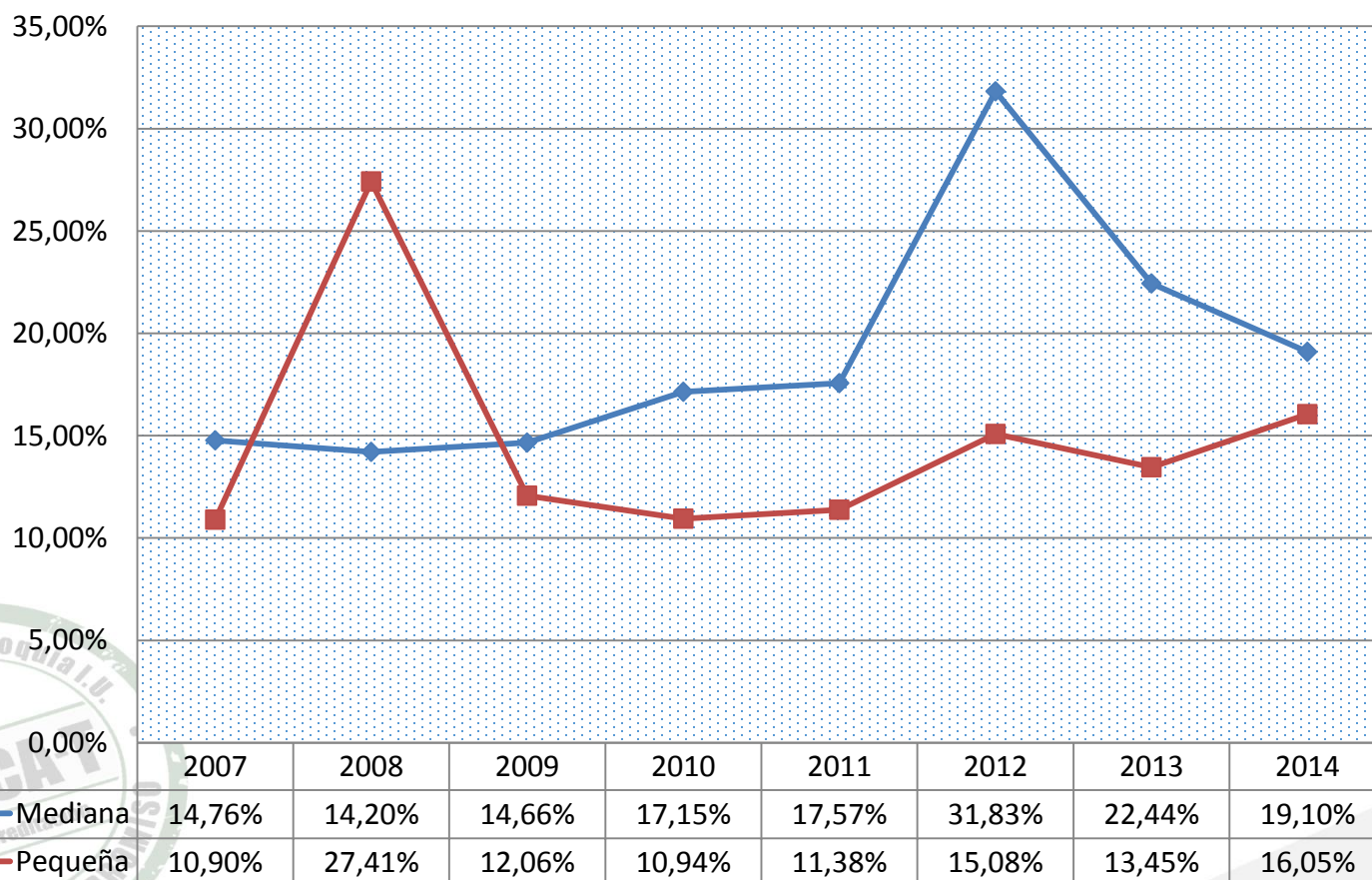

Fuente: Elaboración Propia con base a los resultados

Participación Exportaciones sobre los Ingresos

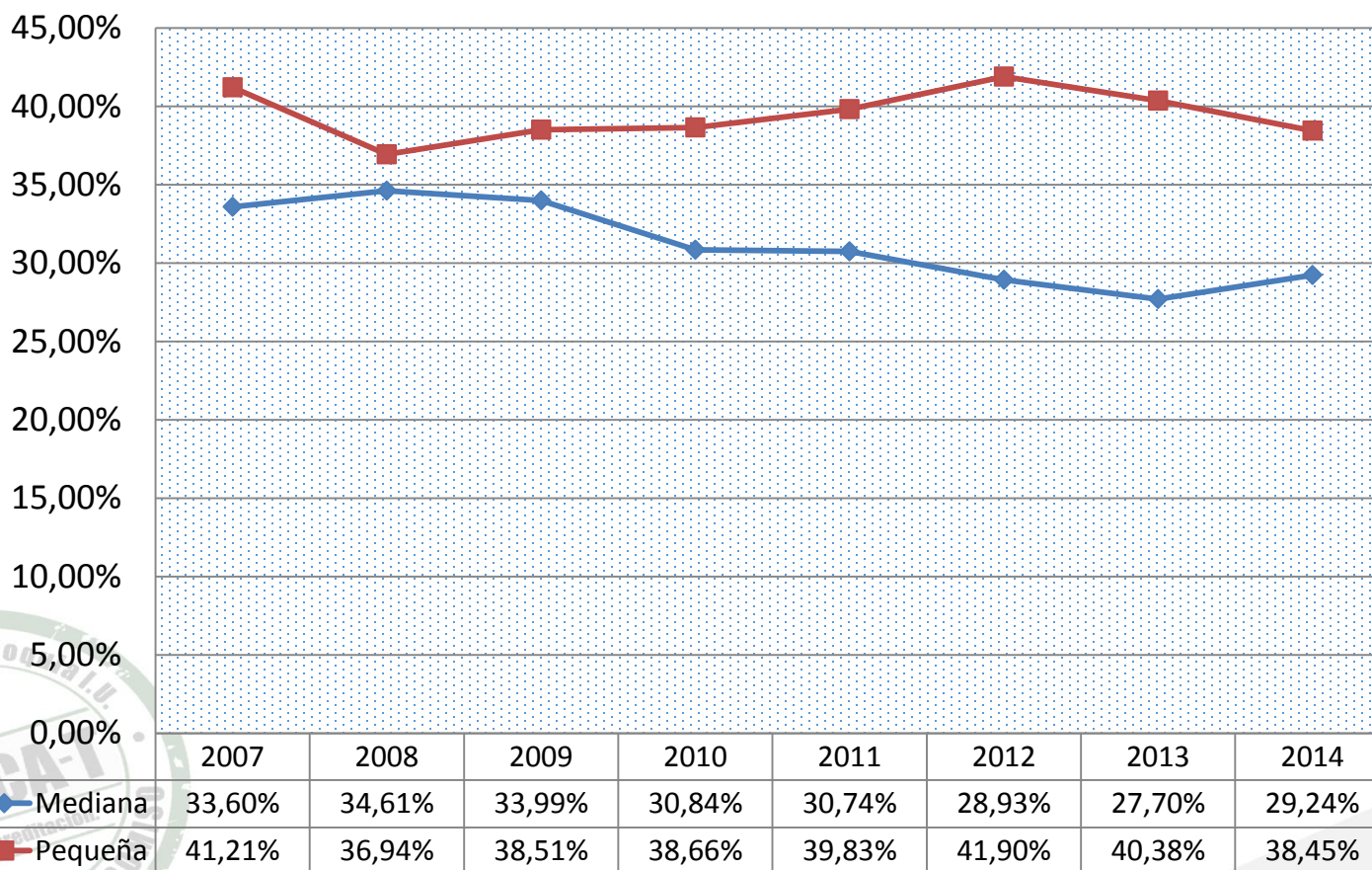

Fuente: Elaboración Propia con base a los resultados

Conclusiones

Con base a los resultados obtenidos se concluye que las pymes tienen una gran participación en las exportaciones de Colombia, el conglomerado empresarial desde el enfoque de número de empresas exportadoras el 57% hace referencia a pequeñas y medianas empresas.



Conclusiones

Los resultados de acuerdo a la evaluación por medio de indicadores financieros se concluye que las pymes presentan capacidad de cubrir sus obligaciones a corto plazo pero evidencian dificultades en el manejo de los costos y los gastos de operación, por último se evidencia que la actividad exportadora de las pequeñas y medianas empresas representa la tercera parte de los ingresos totales.



Algunas Referencias

- Avella, C. L, & García P. F. (2010). La actividad exportadora: ¿ Causa o efecto de la competitividad de las pymes manufactureras españolas?. *GCG: Revista de Globalización, Competitividad y Gobernabilidad*, 4(1), 80-89.
- Barcellos, E., Cyrino, Á., Oliveira, M., & Leme, F. (2010). Does Internationalization Pay off?: A Study of the Perceived Benefits and Financial Performance of the International Operations of Brazilian Companies. *GCG: Revista de Globalización, Competitividad y Gobernabilidad*, 4(3), 38-61.
- Escandón, D. M. B., & Hurtado, A. A. (2014a). Factores que influyen en el desarrollo exportador de las pymes en Colombia. *Estudios Gerenciales*, 30(131), 172-183.
- Restrepo, J., & Vanegas, J. (2009). Análisis del perfil financiero de las pymes del valle del Aburra y su acceso al crédito: una aproximación empírica. *Revista Ingeniería Industrial. Actualidad y Nuevas Tendencias*, 43-54.

Gracias Спасибоありがとう Merci Danke 감사합
Thank you Teşekkürler Danke **Thank you** Obrigado Спасибо
ke **Obrigado** Merci 감사합니다 Gracias Merci Thank
ありがとう Gracias Merci Danke Obrigado 감사합니다 Da
Thank you 감사합니다 Thank you Danke Teşekkürler Gracias
ci **Merci** Спасибо Merci Obrigado Merci Thank you
Gracias ありがとう **Gracias** Danke ありがとう
감사합니다 Спасибо Thank you Gracias **Danke** Me
Danke Merci **Obrigado** Teşekkürler 감사합니다 Спасибо
ias Thank you **Спасибо** Gracias 감사합니다 Teşekkürler
ありがとう Teşekkürler 감사합니다 Thank you Gracias Danke
асибо **Teşekkürler** Gracias Danke ありがとう Mer
Merci Danke ありがとう Спасибо Obrigado Thank you