

100 años

de calidad académica



UNIVERSIDAD LIBRE
Vigilada Mineducación



centenario
EDUCANDO EN LIBERTAD PARA LA JUSTICIA Y LA PAZ



CAMINANDO EN LA EXCELENCIA

REACREDITACIÓN INSTITUCIONAL
MULTICAMPUS 2021-2027
***** ALTA CALIDAD *****
Resolución MEN n.º 015865 (25-08-2021)



PLAN DE EMERGENCIAS

**UNIVERSIDAD LIBRE
SECCIONAL PEREIRA
2023**



Seccional Pereira - Vigilado MinEducación



REACREDITACIÓN INSTITUCIONAL



ÍNDICE



1. Listado de líderes por edificio.
2. Ubicación de Puntos de Encuentro:
 - SEDE BELMONTE.
 - SEDE CENTRO.
 - CONSULTORIO JURÍDICO.
3. Listado de ubicación y asignación de botiquines.
4. Actuación de evacuación para Docentes.
5. Procedimiento de evacuación para Estudiantes.
6. Procedimiento de evacuación Administrativos.
7. Actuación en caso de sismo.
8. Actuación en caso de conato de incendio.
9. Actuación en caso de caída de árbol.
10. Actuación en caso de presencia de abejas.
11. Actuación en caso de atraco, hurto o robo.
12. Actuación en caso de amenaza terrorista.
13. Actuación en caso de derrame de sustancias
14. Actuación en caso de contagio de virus
15. Nuestra Brigada de Emergencias- Participa de nuestra Brigada

1. LÍDERES POR EDIFICIO



SEDE BELMONTE

ÁREA/SEDE/EDIFICIO	COORDINADOR	EXT
POSGRADOS	JUAN DIEGO ARRIOLA	6886
BLOQUE A	JOSE FERNANDO OSSA	6330
BLOQUE B	MARLENY RESTREPO	6205
BLOQUE C	VERONICA PEREZ	6901
EDIFICIO ADMINISTRATIVOS	DANIEL MORALES	6482
LABORATORIOS INGENIERÍAS	MAGDA ROJAS	6852

SEDE CENTRO

FACULTAD DE DERECHO	ANDRES FELIPE MARTINEZ	6601
---------------------	------------------------	------

COMITÉ DE CAFETEROS

CONSULTORIO JURIDICO Y EMPRESARIAL	CLAUDIA TORO	6052
------------------------------------	--------------	------

APOYO PERMANENTE AREA DE SEGURIDAD Y SALUD EN EL TRABAJO Ext 6402

Inicia inmediatamente se da la señal de alarma y comprende el desarrollo de todos los procedimientos tendientes a efectuar la evacuación del personal trabajador y estudiantes.

El escuchar la señal de evacuación todas las personas presentes en la universidad deben salir a los puntos de encuentro, por lo tanto, es muy importante que todos los líderes de evacuación y personal en general, tengan claras las funciones que les competen.

2. PUNTOS DE ENCUENTRO

Campus Belmonte



Frente al Edificio Administrativo Cesar A. López.



Ágora del edificio Eduardo Jaramillo G. - Bloque B



Frente al Auditorio Rodrigo Rivera Correa.



Frente al bloque A



Parqueadero del edificio Eduardo Jaramillo G. - Bloque B



Zona verde al lado de Biblioteca

2. PUNTOS DE ENCUENTRO

Campus Belmonte



Frente a la Biblioteca



Cancha de Fútbol



Zona verde del edificio Jaime Cortés Díaz - Posgrados



Parqueadero del edificio Jaime Cortés Díaz - Posgrados



2. PUNTOS DE ENCUENTRO

Sede Centro



Frente a la entrada principal del edificio



Parque de Banderas

2. PUNTOS DE ENCUENTRO

Consultorio Jurídico



ÁREA	PISO	OFICINA/ UBICACIÓN	BOTIQUIN	ASIGNADO / RESPONSABLE
SEDE BELMONTE				
EDIFICIO ADMINISTRATIVO	-1	GESTIÓN DOCUMENTAL	CAJA PLASTICA	LUZ ADRIANA VIRU ALVAREZ
	-1	SERVICIOS GENERALES	MALETIN	ESTATAL DE SEGURIDAD
	-1	DIRECCIÓN DE BIENESTAR	CAJA PLASTICA	JORGE IVAN TAMAYO JARAMILLO
	1	ADMISIONES Y REGISTRO	CAJA PLASTICA	YULIANA ACEVEDO RUIZ
	1	SEGURIDAD Y SALUD EN EL TRABAJO	CAJA PLASTICA	VALIA TAMARA ALBINO
	2	GESTIÓN HUMANA	CAJA PLASTICA	JOHAN SEBASTIAN SANCHEZ MARTINEZ
	3	PLANEACIÓN SECCIONAL	CAJA PLASTICA	DANIEL MORALES PELAEZ
BLOQUE A	1	CONSULTORIO CEIDEUL	CAJA PLASTICA	YIRLEY RUBIANO OSORIO
BLOQUE B	1	DECANATURA-DEA	MALETIN	LUDY SUSANA BERMUDEZ OSORIO
BLOQUE B	3	AUDIOVISUALES	CAJA PLASTICA	GUSTAVO ADOLFO VILLA SANCHEZ
BLOQUE C	1	ENTRADA AL BLOQUE -DEA	MALETIN	MAKDYT BRIYITT SATIZABAL
LABORATORIOS	3	COORDINACIÓN LABOTARORIOS	CAJA PLASTICA	MAGDA ALEJANDRA ROJAS
BIBLIOTECA	1	BIBLIOTECA	CAJA PLASTICA	CAMILO HINCAPIE MARQUEZ
EDIFICIO POSGRADOS	1	OFICINA ADMINISTRATIVA	MALETIN	KAREN QUITO DIAZ
SEDE CENTRO				
AUDIOVISUALES	2	AUDIOVISUALES	CAJA PLASTICA	ANDRES FELIPE MARTINEZ MONTOYA
BIENESTAR	1	BIENESTAR-DEA	MALETIN	NATALIA VARGAS VERGARA
BIBLIOTECA	2	BIBLIOTECA	CAJA PLASTICA	AURELIO ARBOLEDA ROJAS
COMITÉ DE CAFETEROS				
CONSULTORIO JURÍDICO	2	CONSULTORIO JURÍDICO ADMINISTRATIVOS	CAJA PLASTICA	ANA MILENA SALDARRIAGA

3. Listado de ubicación de botiquines.



4. PROCEDIMIENTO EVACUACIÓN DOCENTES



1

Recuerde mantener la calma manejando las situaciones de emergencia que puedan presentar al interior del aula, controlando cualquier situación de pánico.



2

Recuerde determinar zonas de seguridad dentro del aula para los alumnos: junto a muros, bajo vigas, siempre alejadas de ventanales o de elementos que puedan caer.



3

Recuerde mantener el listado de alumnos actualizado, contar con esta información será valioso para verificar que todos se encuentren bien en caso de emergencia.



4

Antes de iniciar algún tipo de actividad con los alumnos determine la forma como se realizará una evacuación de ser necesario.



LABORATORIOS:

Cierre las instalaciones de gas y desconecte los equipos de trabajo con riesgo especial.

Si es necesario, corte la energía eléctrica del laboratorio.



5

Durante la evacuación indique a los alumnos que conserven su derecha mientras evacuan por la ruta de evacuación hacia el punto de encuentro.



6

Una vez en el punto de encuentro, mantenga el grupo ordenado, cuéntelos y reporte el personal evacuado a la brigada de emergencias.

Recuerde:

EL DOCENTE QUE EN EL MOMENTO DE LA EMERGENCIA SE ENCUENTRE ADENTRO DEL AULA ES EL RESPONSABLE DE LA EVACUACIÓN Y ATENCIÓN DE SUS ALUMNOS. Debe guiar a el grupo completo a los puntos de evacuación identificados y hacer el llamado a lista para verificar que no falte ningún alumno.

5. PROCEDIMIENTO EVACUACIÓN ESTUDIANTES

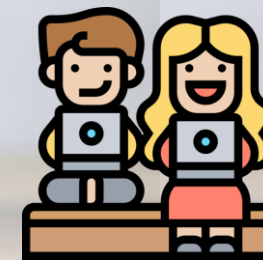

1
Cuando se de la señal de alarma sigue las instrucciones del docente.



2
Si notas que hace falta algún compañero en el aula, repórtalo al docente.



3
Los alumnos que se encuentren cerca a la salida de emergencia, realizaran la apertura de ser necesario.



4
Solo retira del aula los elementos necesarios como documentos de identificación y de comunicación.



5
Al salir del aula mantén el orden, únete rápidamente a los grupos que se encuentren evacuado.



6
Circula por los pasillos y escaleras en forma ordenada, recuerda no correr y evita empujar mientras evacuan.



7
Una vez afuera, identifica el punto de encuentro y sigue las instrucciones del brigadista.

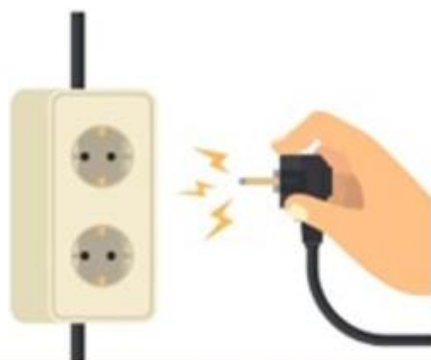

SI TE ENCUENTRAS EN UN LABORATORIO:

Sigue las indicaciones anteriores, sin olvidar...

1. Cerrar las instalaciones de gas y desconectar los equipos de trabajo con riesgo especial.
2. Si es necesario, cortar la energía eléctrica del laboratorio.

RECUERDA: Debes actuar con sentido, calma y precaución en caso de presentarse una emergencia en tus clases teóricas y/o prácticas. En cualquier caso **SIEMPRE** deben seguir las indicaciones del **DOCENTE**

EN CASO DE PRESENTARSE UN ACCIDENTE: Comunícate de inmediato con el consultorio médico:

TELEFONOS DE EMERGENCIA

Consultorio Médico Belmonte:
PBX (6) 340 1043 Ext 6575

Consultorio Médico Centro:
PBX (6) 340 1081 Ext 6572

6. PROCEDIMIENTO EVACUACIÓN TRABAJADORES



1



Identifica el sonido de la alarma de evacuación

Señal que da aviso que advierte la existencia de peligro. Puede ser pito o alarma. **SIEMPRE QUE LAS ESCUCHES DEBES EVACUAR INMEDIATAMENTE.**

3



Repórtate con tu Coordinador de Evacuación en el Punto de Encuentro

Reportar al líder de piso la ausencia de algún compañero. Reporta siempre a los visitantes y guíalos al punto de encuentro.

2

Evacúa con tus compañeros de oficina y visitantes

Dirígete a la salida más cercana **SIN CORRER** y con **CALMA**. Verifica que no quede nadie en tu oficina. **POR NINGÚN MOTIVO TE DEVUELVAS.**



4

Espera instrucciones en el Punto de Encuentro

Estar **ATENTO** a las indicaciones del líder del piso, ellos te indicarán si es seguir regresar a la oficina.



5



Replica esta información con la comunidad universitaria

Actúa como embajador del campus seguro. **REPLICA** la información con tus compañeros, visitantes o estudiantes.

7. ACTUACION EN CASO DE SISMO



Durante un sismo

¡Agáchese, cúbrase y agárrese!



A. PREPÁRATE

1. Evita construir o habitar zonas de falla geológica.
2. En zonas de riesgo sísmico, construye cumpliendo la norma nacional de sismo resistencia.
3. Asegura tus bienes ante desastres.
4. Al interior de la vivienda asegura objetos pesados o que puedan caer en caso de un sismo.
5. Identifica los sitios seguros en caso de un sismo.
6. Dispón de un maletín y un plan de emergencia familiar.

B. ACTÚA

1. Mantén la calma.
2. Protégete en caso de un sismo: Agáchate, Cúbrete y Sujétate.

7. ACTUACION EN CASO DE SISMO



C. RECUPÉRATE

1. Verifica la ubicación y estado de tus familiares.
2. Sé solidario, ayuda las personas que lo requieran, recuerda que tú eres el primer respondiente.
3. Verifica el estado de tu vivienda antes de regresar.
4. Mantente atento a las recomendaciones de la Unidad Nacional de Gestión Del Riesgo ante emergencias.

SISMOS

A. PREPÁRATE

1. Evita construir o habitar zonas de falla geológica
2. En zonas de riesgo sísmico, construye cumpliendo la norma nacional de sismo resistencia
3. Asegura tus bienes ante desastres
4. Al interior de la vivienda asegura objetos pesados o que puedan caer en caso de un sismo
5. Identifica los sitios seguros en caso de un sismo
6. Dispón de un maletín y un plan de emergencia familiar
7. Participa en las capacitaciones y simulacros desarrollados por el Sistema Nacional para la Gestión del Riesgo de Desastres

B. ACTÚA

1. Mantén la calma
2. Protégete en caso de un sismo: Agáchate, Cúbrete y Sujétate.
3. Permanece atento a las posibles réplicas

C. RECUPÉRATE

1. Verifica la ubicación y estado de tus familiares
2. Sé solidario, ayuda las personas que lo requieran, recuerda que tú eres el primer respondiente
3. Verifica el estado de tu vivienda antes de regresar
4. Mantente atento a las recomendaciones del Sistema Nacional para la Gestión del Riesgo de Desastres.

Siguiendo estos simples pasos... Construiremos entre todos una Colombia menos vulnerable

ABC REDUCCIÓN DEL RIESGO



SISMO

8. ACTUACION EN CASO DE CONATO DE INCENDIO



- 1** Conserve la calma 
- 2** Identifique la fuente del incendio 
- 3** Emita la alarma 
- 4** Use el extintor 
- 5** Siga las indicaciones 
- 6** Utilice las rutas de evacuación 
- 7** No use elevadores 
- 8** Cubra el rostro con un trapo húmedo 
- 9** Si el humo es denso, camine por el suelo 

RECUERDA:

- Mantener vigilancia permanente en las fuentes generadoras de incendios, tales como archivos, bodegas de insumos, cocinetas, redes eléctricas y otros.
- Avisar si encuentra algún extintor con la revisión periódica vencida.
- Mantener los equipos de extinción despejados.
- Mantener un listado de teléfonos de emergencia y designe responsables para la notificación externa.
- Socializar a las áreas encargadas de forma oportuna situaciones que puedan desencadenar incendios
- Mantener las rutas de evacuación despejadas y la puerta con facilidad de apertura.

¿SABES CÓMO RECONOCER UN ÁRBOL EN RIESGO?



Tiene ramas muertas



Tiene grietas y rajaduras en el tronco



Tiene cavidades y hongos



Hay árboles caídos o muertos alrededor



Inclinación del tronco superior a 40°



Hay presencia de roedores



Tiene encharcamiento en su base

En la Unilibre estamos en alerta de caída de árboles, por lo tanto, se advierte a la comunidad Unilibrista abstenerse de transitar o reunirse con otras personas en las zonas señalizadas con este riesgo. Informa al área administrativa en caso de reconocer alguna de estas situaciones.

9. ACTUACION EN CASO DE CAIDA DE ÁRBOL

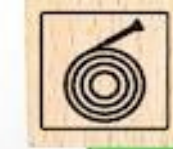

10.

ACTUACION EN CASO DE PRESENCIA DE ABEJAS

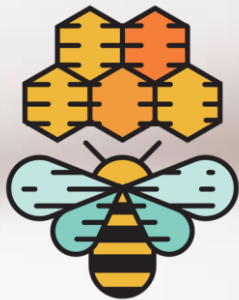

En nuestro campus tenemos presencia de abejas y avispas. Para prevenir que las personas sean picadas, es necesario tener en cuenta:

- 1** No molestes a las abejas o avispas lanzándoles agua, piedras u otros objetos contundentes, debido a que. Al hacerlo, el enjambre se dispersa.
- 2** No molestes con humo, pues algunas abejas o avispas mueren y las que quedan vivas muestran una actitud defensiva, lo cual es interpretado por nosotros como una agresión.
- 3** Cuando veas abejas o avispas, retírate del lugar e informa a la coordinación ambiental o de seguridad y salud en el trabajo (extensión 6402), para que gestionen el retiro del enjambre.
- 4** En caso de recibir una picadura de abeja o avispa, dirígete al consultorio médico de inmediato. Si estás siendo atacado, procura protegerte oídos, orificios nasales y boca.
- 5** En la mayoría de los casos, se trata de enjambres de abejas que estarán en la zona máximo por dos semanas.

11. ACTUACION EN CASO DE ATRACO, HURTO O ROBO



1

NO FOCALIZAR LA ATENCIÓN EN EL ARMA.



2

NO OponER RESISTENCIA DE FORMA VIOLENTA.



3

HABLAR RAZONABLEMENTE CON EL ASALTANTE Y DARLE LO QUE PIDA.



4

NO PERSEGUIR AL LADRÓN TRAS EL ASALTO.



5

PEDIR AYUDA INMEDIATAMENTE A TRANSEÚNTES Y A LAS AUTORIDADES.



6

INTENTAR RETENER EN LA MEMORIA LA DESCRIPCIÓN DEL AGRESOR.



12. ACTUACION EN CASO DE AMENAZA TERRORISTA



NO SE DETENGA A RECOGER PERTENENCIAS U OBJETOS

ALERTE A OTRAS PERSONAS PERO SIN DETENERSE

SIGA LAS INDICACIONES DEL PERSONAL DE SEGURIDAD

NO SE TIRE AL SUELO SIMULANDO HABER SIDO HERIDO

SI PUEDE, AYUDE A ESCAPAR A OTRAS PERSONAS

13. ACTUACION EN CASO DE DERRAME DE SUSTANCIAS



La persona que detecte o encuentre un derrame de alguna sustancia química o fuga de gas, debe **informar** de forma inmediata a su supervisor, brigadista y/o encargado de Seguridad y Salud en el Trabajo del área.



El personal encargado del área se encargará de supervisar e informar cual es la situación de la emergencia química, además de que ayudarán a identificar el proceso de seguridad material de cada sustancia o producto.



Se activará el **plan de contingencia** y se procederá a evaluar la mejor forma de proceder ya que si es una sustancia considerada extremadamente peligrosa se debe proceder a desalojar todo el edificio y ya no solo el área afectada.



Se acordarán diversas revisiones y supervisiones de la calidad del aire, agua y si existen restos en niveles perjudiciales para la salud.

14. ACTUACION EN CASO DE CONTAGIO DE VIRUS



QUÉDATE EN CASA Y AÍSLATE:

Si tienes resfriado común.
Si estuviste en contacto con un caso confirmado.
Si estás embarazada o tienes hipertensión, diabetes, obesidad o alguna enfermedad crónica como VIH/SIDA, cáncer o tuberculosis y sospechas que tienes COVID-19.



ACUDE AL MÉDICO EN TU CENTRO DE SALUD Y EXTREMA MEDIDAS DE PROTECCIÓN:

Si tienes fiebre mayor a 38° C, tos, dolor de cabeza o algún otro malestar.



INFORMA A TU JEFE INMEDIATO

Actúa de forma inmediata avisando a tu jefe inmediato, Dirección de Gestión humana, SST y área de salud.



¿Cuándo se recomienda usar el tapabocas en el salón o la oficina?

Si

- Siempre que presente síntomas gripales leves
- Si tiene comorbilidades asociadas a COVID-19
- Si es adulto mayor

En estos casos es mejor usar N-95

No

No es necesario para quien no tiene síntomas respiratorios

La mejor prevención está en tus manos

Resolución 692 de 2022

TODOS SOMOS SG-SST



15. NUESTRA BRIGADA DE EMERGENCIA



ÁREA	NOMBRES Y APELLIDOS
BELMONTE	
Oficina Dirección Financiera-Sindicatura / Almacén	JOSE FERNANDO OSSA LOPEZ
Secretaria Seccional - Gestión Documental	LUZ ADRIANA VIRU ALVAREZ
Oficina De Personal / SST	JUAN PABLO GARCIA AYALA
Oficina Dirección Financiera-Sindicatura / Sindicatura	ALEJANDRA VELARDE ZAPATA
Rectoría Seccional / Promoción Y Mercadeo- Posgrados	KAREN SIRLEY QUITO
Mercadeo Y Comunicaciones/ Promoción Y Mercadeo	JEFFERSON ANDRES GIRON PINEDA
Dirección De Bienestar	JORGE IVAN TAMAYO JARAMILLO
Oficina De Personal-Gestión Humana	JOHAN SEBASTIAN SANCHEZ MARTINEZ
Sistemas Y Comunicaciones / Sistemas	GUSTAVO ADOLFO VILLA SANCHEZ
Censoria Delegada	RUBY LUCIA AGUIRRE TORRES
Planeación Seccional	DANIEL MAURICIO MORALES PELAEZ
Centro De Proyección Social /Rectoría Seccional	ALEJANDRA CAROLINA FRANCO RODRIGUEZ
Rectoría Seccional / CEIDEUL	YIRLEY RUBIANO OSORIO
Contaduría Tiempo Completo / Facultad De CEAC	ELMER MURIEL GONZALEZ
Trabajo Social Tiempo Completo / Facultad De CEAC	LUIS FERNANDO CARDONA MORA

ÁREA	NOMBRES Y APELLIDOS
BELMONTE	
Laboratorios	MAGDA ALEJANDRA ROJAS RIVERA
Laboratorios / Facultad De Ingeniería	MAKDYT BRIYITT SATIZABAL ASCENSIO
Ingeniería Civil Tiempo Completo / Facultad De Ingeniería	NATALIA MEJIA MARTINEZ
Ingeniería Civil Tiempo Completo / Facultad De Ingeniería	ANGELA MARIA LOPEZ REYES
Enfermería Administrativos / Facultad De Ciencias De La Salud	VERONICA PEREZ GONZALEZ
Laboratorios / Facultad De Ciencias De La Salud	LINA MARCELA MURILLO JARAMILLO
Biblioteca Y Hemeroteca	CAMILO HINCAPIE MARQUEZ
Biblioteca Y Hemeroteca	LUIS GERARDO ARBOLEDA ROJAS
Audiovisuales / Facultad De Derecho	CRISTIAN DAVID OSORIO CATAÑO
Bienestar Universitario	LAURA MILENA MARQUEZ OSORIO
Admisiones y Registro	YULIANA ACEVEDO RUIZ
Enfermería tiempo completo	MARIA IBETH OROZCO DUQUE
Oficina de Personal-SST	VALIA TAMARA EGGLEE ALBINO MUÑOZ
Servicios Generales	WIDIAN GUASARABE OSORIO
COMITÉ DE CAFETEROS	
Centro de Conciliación	JOHANNA MILDRED MUÑOZ GOMEZ
Consultorio Jurídico Tiempo Completo	DUVAN ALBEIRO GALLEGU MENDEZ
CENTRO	
Sistemas y comunicaciones	ANDRES FELIPE MARTINEZ MONTOYA
Facultad de Derecho	LINA MARCELA BEDOYA PARRA

15. PARTICIPA DE LA BRIGADA



Respetado trabajador, lo invitamos a participar activamente del grupo de la Brigada de emergencias con el objetivo de capacitarse en temas básicos y lograr responder y ayudar en caso de emergencia. Algunos temas de capacitación que sirven de conocimiento básico para el trabajo y la vida son:

- Primeros auxilios
- Prevención y control del fuego
- Evacuación
- Actividades de simulacro
- Sistema comando de incidentes

Información

Seguridad.salud.pei@unilibre.edu.co





**UNIVERSIDAD
LIBRE**
Vigilada Mineducación



**Todos somos parte del
Sistema de Gestión de
Seguridad y Salud en el
Trabajo.**