



El **ABC** DE LA **ACREDITACIÓN**

Calidad en la
Universidad

Pág. 2

¿Qué es el proceso
de autoevaluación?

Pág. 3

¿Qué es la
acreditación?

Pág. 5



**UNIVERSIDAD
LIBRE®**
Vigilada Mineducación



Calidad en la Universidad

Es el compromiso de lograr la satisfacción de las necesidades y expectativas de las partes interesadas, asegurando el mejoramiento continuo mediante:

- La formación integral de profesionales.
- Procesos eficientes y eficaces de docencia, investigación, proyección social, bienestar universitario e internacionalización.
- Actitud de servicio.
- Cumplimiento con los requisitos técnicos, legales y reglamentarios.
- Modernización tecnológica.
- Autoevaluación y autorregulación.



Formación integral



¿QUÉ ES EL PROCESO DE AUTOEVALUACIÓN?

En la Universidad Libre se concibe la autoevaluación como un ejercicio de autorreflexión valorativa de las concepciones teóricas y prácticas desarrolladas por estudiantes, docentes, egresados, directivos y personal administrativo. Se asume como un proceso permanente en la medida que responde a la conciencia, la voluntad y el interés de la comunidad, la cual deberá evaluar, de manera individual y colectiva, hasta dónde su trabajo está contribuyendo para alcanzar con calidad los objetivos y los propósitos institucionales establecidos en el proyecto educativo Unilibrista.

¿SABES CÓMO PARTICIPAS EN EL PROCESO DE AUTOEVALUACIÓN?

A través de encuestas, grupos focales, espacio 'Te escuchamos', representación estudiantil en los Comités de Unidad Académica y representación de egresados en los Comités de Unidad Académica.

**Vamos por la
renovación de la
acreditación**

Fases del proceso de autoevaluación



Alistamiento



**Autoevaluación
y mejoramiento**



**Evaluación
externa**



**Prospectiva
de autoevaluación
autorregulación**

Actores del proceso de autoevaluación



En el proceso de autoevaluación intervienen diferentes actores que hacen de él un escenario participativo a favor de la mejora continua de la institución y de sus programas académicos.



Estudiantes

Docentes

Directivos

Egresados

Administrativos

Sectores externos





¡Hola Jorge!
Estoy buscando
una universidad
en Socorro
para estudiar.
¿Cuál me
recomiendas?

¿Y por qué?

¿Y eso qué
significa?

No lo pienses
más, la
Universidad
Libre es tu
mejor opción.

Porque
está
acreditada

Que es una
universidad
reconocida por sus
procesos, cumple
con estándares de
alta calidad y su
constante
autoevaluación.

¿Qué es la Acreditación Institucional de Alta Calidad?

La Acreditación es el instrumento a partir del cual se “busca la reafirmación de la pluralidad y diversidad, dentro de la calidad, así como de las especificidades de cada institución. Por lo tanto, este proceso deberá adelantarse en un marco de respeto de la vocación y de las identidades institucionales, en el entendimiento de que ese pluralismo enriquece al sistema de educación superior del país” (Consejo Nacional de Educación Superior – CESU, a partir del Acuerdo 06 de 1995 y de conformidad con el artículo 55 de la Ley 30 de 1992).

La acreditación es:

- **Voluntaria**
- **Reconocimiento social**
- **Fortalecimiento de los procesos**
- **Cultura de autoevaluación**
- **Ventaja competitiva para egresados**
- **Fomento de la calidad**

Factores que nos evalúan

Los factores son el conjunto de procesos, productos e impactos presentes en la realización de los objetivos de una institución y de sus programas académicos. Los factores identificados como pilares para la evaluación deben ser vistos desde una perspectiva sistémica, ya que ellos se expresan de una manera interdependiente. Se desarrollan a través de características.

Factor 1

Misión y proyecto educativo institucional

- Misión y Visión
- PEI
- Formación integral



Factor 2

Estudiantes

- Reglamento estudiantil
- Admisión y permanencia
- Sistema de estímulos de estudiantes



Factor 3

Profesores

- Deberes y derechos
- Planta profesoral
- Carrera y desarrollo profesoral



Factor 4

Procesos académicos

- Políticas académicas de flexibilidad e interdisciplinariedad
- Pertinencia académica



Factor 5

Visibilidad nacional e internacional

- Inserción en contextos nacionales e internacionales de estudiantes y docentes
- Relaciones externas



Factor 6

Investigación y creación artística

- Semilleros de investigación
- Grupos de investigación
- Propiedad intelectual



Factor 7**Pertinencia e impacto social**

- Institución y entorno
- Graduados

**Factor 8****Procesos de autoevaluación y autorregulación**

- Sistema de autoevaluación
- Sistema de información
- Evaluación de personal administrativo

**Factor 9****Bienestar institucional**

- Servicio de bienestar
- Prevención de riesgos psico-sociales.

**Factor 10****Organización, gestión y administración**

- Administración y gestión
- Procesos de comunicación
- Capacidad de gestión



Factor 11

Recursos de Apoyo académico e infraestructura física

- Infraestructura física
- Recursos de apoyo académico
- Recursos bibliográficos



Factor 12

Recursos financieros

- Presupuesto
- Gestión financiera
- Estabilidad financiera



¡Gracias Jorge!
Ya sé cuál
universidad escoger

La Unilibre es
tu mejor opción



UNILIBRE SECCIONAL SOCORRO



ESTUDIANTES
1171
(2020-I)



GRADUADOS
2209
(2014-2020)

*(Tomado del SIGUL 21-10-2020)

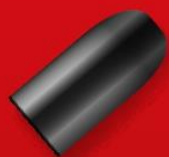

3

GRUPOS DE INVESTIGACIÓN:
CATEGORIZADOS EN COLCIENCIAS

1

CATEGORÍA A

2

CATEGORÍA B

0

CATEGORÍA C

7

DOCENTES INVESTIGADORES
CATEGORIZADOS EN COLCIENCIAS

2

SENIOR

0

ASOCIADOS

5

JUNIOR

89

CONVENIOS INTERNACIONALES
ACTIVOS

MOVILIDAD INTERNACIONAL
2014-2020-I

58
ESTUDIANTES

120
PROFESORES

Europa

Francia

Suramérica

Chile
Ecuador

Centro América

México
Costa Rica





**UNIVERSIDAD
LIBRE®**
Vigilada Mineducación



14

Campus a nivel nacional



238

Programas



28.382

Estudiantes



99.882

Egresados



2.465

Docentes



1.212

Administrativos



CAMINANDO EN LA EXCELENCIA

TENEMOS SECCIONALES EN LAS PRINCIPALES CIUDADES DEL PAÍS
Bogotá • Cali • Barranquilla • Pereira • Cúcuta • Cartagena • El Socorro

Todas las cifras corresponden a 2020-1

Bogotá: Campus La Candelaria, PBX (1) 382 1000; campus El Bosque Popular, PBX (1) 423 2700.
Cali: PBX (2) 524 0007. Pereira: PBX (6) 340 1081/43. Barranquilla: PBX (5) 385 1057.
Cúcuta: PBX (7) 582 9810. Cartagena: PBX (5) 666 1147/2190. Socorro: PBX (7) 727 6500.

www.unilibre.edu.co

Línea gratuita nacional: 01 8000 180560

