RENATA COLOMBIA | Red Nacional Académica de Tecnología Avanzada

Conexión RENATA

¡En nuestro boletín "Conexión RENATA", estrenamos una nueva sección! En este nuevo espacio encontrarás revistas indexadas de importantes investigaciones relacionadas con ciencia, genética, educación y mucho más, de nuestras entidades afiliadas a la Red. En la Red Nacional Académica de Tecnología Avanzada, RENATA, te llevamos toda la información que necesitas a un solo clic de distancia.

Tendencias en la red

Ciberseguridad, un tema que fortalece la gobernanza de seguridad digital

En el Decreto 338 del 8 de marzo de 2022, se establecieron los lineamientos generales para fortalecer la gobernanza de la seguridad digital, se creó el modelo y las instancias de Gobernanza de Seguridad Digital y se dictaron otras disposiciones.

El Ministerio de Tecnologías de la Información y las Comunicaciones, define principios y conceptos sobre la sociedad de la información y la organización de las Tecnologías de la Información y las Comunicaciones (TIC), en el desarrollo de sus funciones.

Más información aquí

Conectados con el mundo

Armada de Colombia fortalece movilidad académica para formación militar en Alemania

El pasado 29 de septiembre, dos Cadetes de la Escuela Naval de Cadetes "Almirante Padilla" – ENAP, de la Armada de Colombia, viajaron a la ciudad de Flensburgo (República Federal Alemana) para iniciar una comisión académica que tiene como propósito la realización del Curso de Formación para Oficiales de Armada.

Más información aquí

Nuevos proyectos investigativos de Ingeniería de Sistemas zona norte - Unicomfacauca

Nuestro docente, Alex Torres, del programa Ingeniería de Sistemas de zona norte, realizó la formulación de un proyecto llamado Diseño de un modelo integral para la gestión del sistema interno de aseguramiento de la calidad en la educación superior, desarrollado en conjunto con Instituciones de Educación Superior (IES) a nivel nacional, en el tema ciencias de la computación.

Más información aquí

Se celebró el Día Institucional de la Investigación UCM

El Día Institucional de la Investigación conmemora el compromiso de la Universidad Católica de Manizales con la generación de conocimiento, la transformación y el crecimiento científico al interior de la Institución y la transferencia de resultados de investigación en los contextos tecnológicos y sociales.

Más información aquí

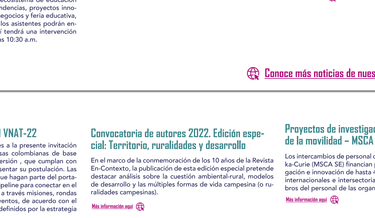

ASCUN nombra a su Consejo Directivo y acepta nuevas IES en el marco del CLI Consejo Nacional de Rectores

Con amplia participación de las instituciones asociadas en ASCUN, se realizó el Consejo Nacional de Rectores en Barranquilla.

La Asociación Colombiana de Universidades (ASCUN), realizó el CLI Consejo Nacional de Rectores, con amplia participación de rectores y directivos de las instituciones de educación superior asociadas, en el marco de la celebración del aniversario No. 65 de ASCUN.

Más información aquí

Conoce más noticias de nuestras instituciones aquí

Estación RENATA

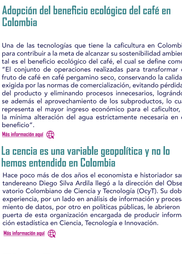

RENATA estará en el 6° Congreso internacional Dokuma

La Red Nacional Académica de Tecnología Avanzada, RENATA, estará acompañando a DOKUMA en su 6° Congreso internacional que se llevará a cabo del 27 al 29 de octubre en la Universidad Santo Tomás Universidad Santo Tomás (Ed. doctor Angélico Carrera 9 # 72 – 90) en Bogotá, Colombia. "El evento que reúne el ecosistema de educación de Latinoamérica y el mundo; tendencias, proyectos innovadores, experiencias, rueda de negocios y feria educativa, son algunos de los espacios que los asistentes podrán encontrar durante el congreso", allí tendrá una intervención en la agenda el 28 de octubre a las 10:30 a.m.

Más información aquí

RENATA, transformando el mundo con el modelo ECHO

HUB RENATA ECHO, el encuentro que reunió a importantes profesionales de la salud el pasado 11 de octubre en las instalaciones de la Fundación Universitaria de Ciencias de la Salud – FUCS, en un panel muy importante llamado "Lecciones aprendidas y vigilancia de enfermedades infecciosas".

Más información aquí

RENATA en las regiones – Eje cafetero

El equipo del área de Soluciones encabezado por su gerente, Eduardo Valbuena, recorrieron el eje cafetero a principios del mes de octubre, en pro de dar a conocer los servicios y oportunidades de RENATA que brinda a sus instituciones afiliadas.

Más información aquí

Conoce más noticias de nuestras instituciones aquí

Conéctate

Convocatorias

Invitación Venture NATION VNAT-22

Solamente podrán ser postulantes a la presente invitación los emprendimientos y/o empresas colombianas de base tecnológica con potencial de inversión , que operen en los criterios habilitantes para presentar su postulación. Las empresas y/o emprendimientos que hagan parte del portafolio de Venture Nation serán el pipeline para conectar en el ámbito nacional y/o internacional a través misiones, rondas de inversión o financiación y/o eventos, de acuerdo con el tipo y modalidad de los espacios definidos por la estrategia Venture Nation.

Más información aquí

Becas OEA – Formato educativo

Maestrías en áreas de administración de empresas, dirección de marketing y ventas, tecnologías y energías, gestión política y pública, comercial y gerencia de empresas, gestión de calidad y seguridad, área de la salud, gestión de emergencias, formación de formadores y docentes, género yempresa.

Más información aquí

Iniciativa de periodismo científico ERC

El ERC desea apoyar a una organización o un consorcio de organizaciones para establecer un plan de financiación que facilite estancias de 3 a 5 meses de periodistas en instituciones de investigación.

Más información aquí

Convocatoria de autores 2022. Edición especial: Territorio, ruralidades y desarrollo

En el marco de la conmemoración de los 10 años de la Revista En-Contexto, la publicación de esta edición especial pretende destacar análisis sobre la cuestión ambiental-rural, modelos de desarrollo y las múltiples formas de vida campesina (o ruralidades campesinas).

Más información aquí

Convocatoria para publicar en la Revista Educación en Ingeniería de ACOFI

La convocatoria de recepción de artículos para evaluación y posible publicación en la Revista Educación en Ingeniería es permanente.

Más información aquí

Magíster para países miembros de la Alianza del Pacífico

El propósito del Programa de Becas de AGCID es contribuir a la formación y perfeccionamiento de capital humano en países de América latina, al promover la participación de estudiantes colombianos, peruanos y mexicanos en programas de Magíster, de alto nivel de excelencia, impartidos por universidades o instituciones de educación superior chilenas.

Más información aquí

Proyectos de investigación e innovación a través de la movilidad – MSCA Staff Exchanges

Los intercambios de personal de las acciones Marie Sklodowska-Curie (MSCA SE) financian proyectos conjuntos de investigación e innovación de hasta 4 años a través de intercambios internacionales e intersectoriales a corto plazo de los miembros del personal de las organizaciones participantes.

Más información aquí

Más convocatorias aquí

Publicaciones

Adopción del beneficio ecológico del café en Colombia

Una de las tecnologías que tiene la caficultura en Colombia para contribuir a la meta de alcanzar su sostenibilidad ambiental es el beneficio ecológico del café, el cual se define como: "El conjunto de operaciones realizadas para transformar el fruto de café en café pergamino seco, conservando la calidad exigida por las normas de comercialización, evitando pérdidas del producto y eliminando procesos innecesarios, lográndose además el aprovechamiento de los subproductos, lo cual representa el mayor ingreso económico para el caficultor, y la mínima alteración del agua estrictamente necesaria en el beneficio".

Más información aquí

La ciencia es una variable geopolítica y no lo hemos entendido en Colombia

Hace poco más de dos años el economista e historiador santandereano Diego Silva Ardila llegó a la dirección del Observatorio Colombiano de Ciencia y Tecnología (OcyT). Su doble experiencia, por un lado en análisis de información y procesamiento de datos, por otro en políticas públicas, le abrieron la puerta de esta organización encargada de producir información estadística en Ciencia, Tecnología e Innovación.

Más información aquí

Efecto inmunomodulador de una dieta cetogénica muy baja en calorías en comparación con la cirugía bariátrica y una dieta baja en calorías en pacientes con exceso de peso corporal

La inflamación y el estrés oxidativo son el vínculo mecánico más probable entre la obesidad y sus co-enfermedades, entre ellas el cáncer. El objetivo de este estudio fue evaluar si la cetosis nutricional y la pérdida de peso inducida por una dieta cetogénica muy baja en calorías (VLCKD) modula el perfil de estrés oxidativo e inflamatorio, en comparación con una dieta hipocalórica balanceada estándar (LCD) o cirugía bariátrica. (BS) en pacientes con obesidad.

Más información aquí

Revista Eleuthera

La Revista Eleuthera, Revista Iberoamericana de Democracia Humano y Social, es una publicación científica de acceso abierto sin cobro de APC (Article Processing Charge) que circula semestralmente en el ámbito nacional e internacional, adscrita y financiada por el Departamento de Desarrollo Humano de la Facultad de Ciencias Jurídicas y Sociales, y la Vicerrectoría de Investigaciones y Posgrados de la Universidad de Caldas.

Más información aquí

Revista Educación y Ciudad

La edición número 43 de la revista del IDEP, Educación y Ciudad, sale a la luz en el segundo semestre del año 2022 bajo la modalidad de tema abierto, teniendo en cuenta el horizonte temático: promover, difundir y socializar el conocimiento educativo y pedagógico para contribuir al debate académico.

Más información aquí

Informe técnico sobre HPC ROI en LATAM

Computación de alto rendimiento (HPC) solía ser promovido principalmente por la gran ciencia y la defensa comunidades. Hoy en día, con el advenimiento de la Inteligencia Artificial, Machine Learning y Big Data, El uso más amplio de HPC está dando frutos en la industria, el comercio, la atención médica y la economía en general.

Más información aquí

Clasificados

UNAB abre nuevo Doctorado en Sostenibilidad

El nuevo programa del portafolio académico de posgrados de la UNAB, adscrito a las facultades de Ciencias Económicas, Administrativas y Contables, Ciencias Jurídicas y Políticas e Ingeniería, es el segundo doctorado en red que se ofrece por cuatro de las universidades de la Red Universitaria José Celestino Mutis:

Más información aquí

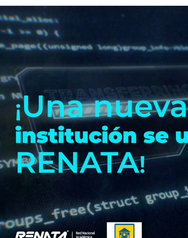

¿Tiene curiosidad por saber cómo funciona la propiedad intelectual (PI) en América Latina?

Latin America IP SME Helpdesk es un servicio de primera línea para mejorar el conocimiento, la gestión y la protección de los activos de propiedad intelectual de las PYME en la UE y los países asociados de COSME que operan en el mercado latinoamericano o planean ingresar a él.

Más información aquí

Agenda de eventos

28.10.2022 - 10:00 A.M.
Red de Oportunidades, Vive la experiencia de las becas ERASMUS+ con la Unión Europea.
Más información aquí

02.11.2022 - 08:00 A.M.
¡Llega EUREKA 2022! La cumbre de emprendimiento más importante de Santander
Más información aquí

09.11.2022 - 08:00 A.M.
Foro Internacional de Innovación Docente 2022 "El estudiante y sus procesos de aprendizaje: consonancias y disonancias".
Más información aquí

15.11.2022 - 08:00 A.M.
Agua 2022 – Conferencia Internacional
Más información aquí

16.11.2022 - 08:00 A.M.
VII Encuentro de Investigadores de Risaralda
Más información aquí

17.11.2022 - 08:00 A.M.
II Congreso Nacional de Semilleros de Investigación y Emprendimiento CONASIE 2022
Más información aquí

17.11.2022 - 08:00 A.M.
IX Simposio Internacional de Currículo y Políticas Educativas: Política y gestión educativa en nuevos escenarios de pospandemia
Más información aquí

Conoce más eventos aquí

¡Bienvenida a instituciones!

Más información aquí

RENATA, más cerca de ti