PRESENTACIÓN PRODUCCIÓN EDITORIAL 2015

Centro de Investigaciones

Socio Jurídicas

Facultad de Derecho

UNIVERSIDAD LIBRE

Fundada en 1923

La Calidad académica un compromiso institucional

RESULTADOS DE INVESTIGACIÓN

LA GARANTÍA DE LOS DERECHOS DE LA JUVENTUD

Autor: ***Julián Osorio Valencia***

ISBN 978-958-8859-19-4

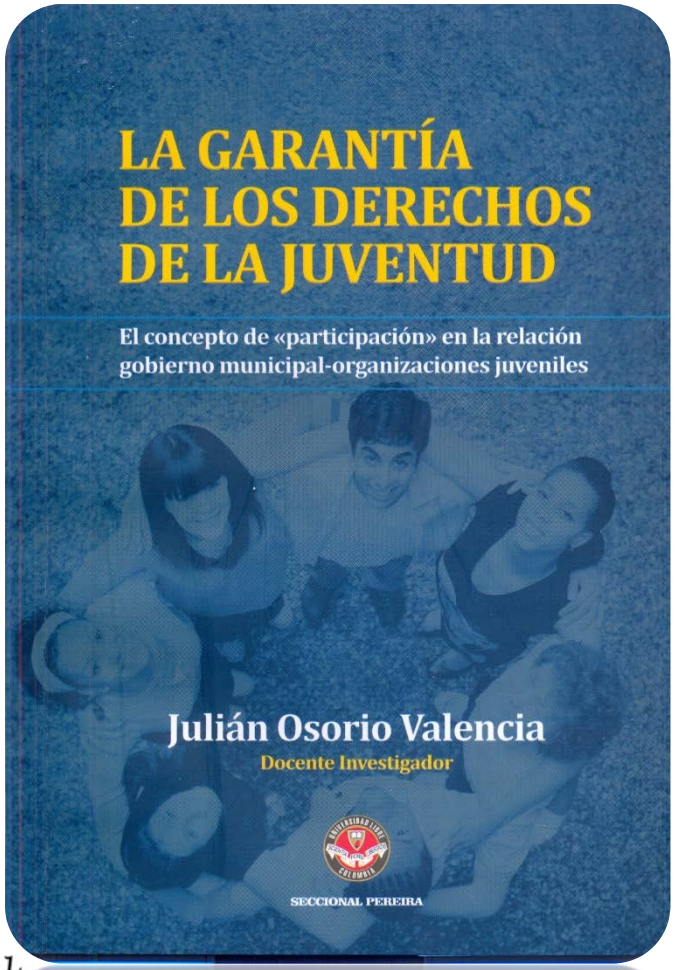

UNIVERSIDAD LIBRE
Fundada en 1923

La Calidad académica
un compromiso institucional

PUEBLO RICO, RISARALDA: SUMIDERO NATURAL

Autores:

Beatriz Elena Arango Castaño y

Álvaro Aguilar Ángel

ISBN 978-958-8859-24-8

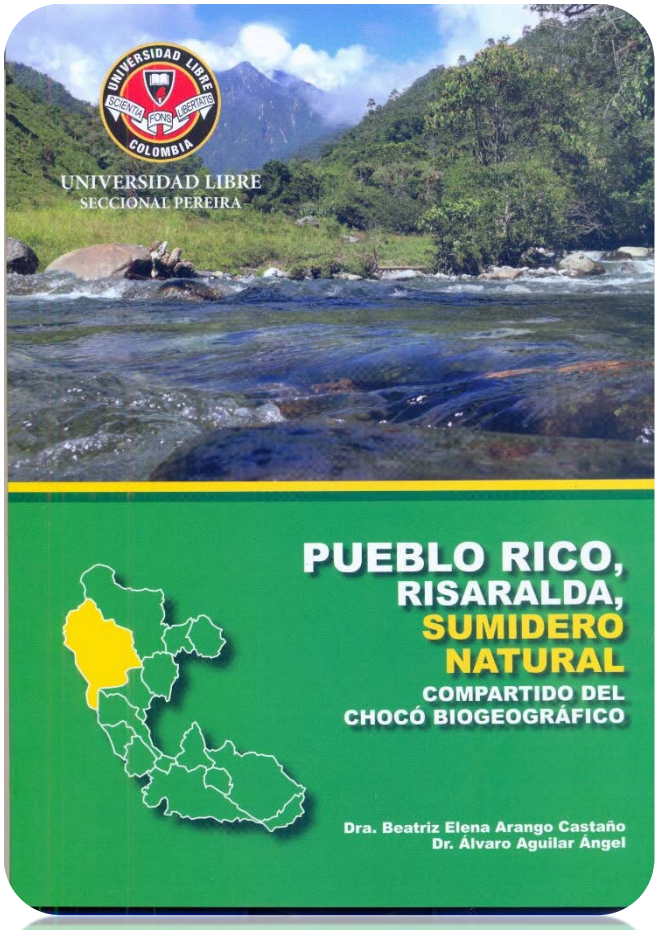

UNIVERSIDAD LIBRE
Fundada en 1923

La Calidad académica
un compromiso institucional

RESPONSABILIDAD PENAL PARA LAS PERSONAS JURÍDICAS EN COLOMBIA

Autoras:

Ingrid Regina Petro Gonzales

Luz Elena Torres molina

Jennifer Mosquera Rentería

ISBN 978-958-8859-29-3

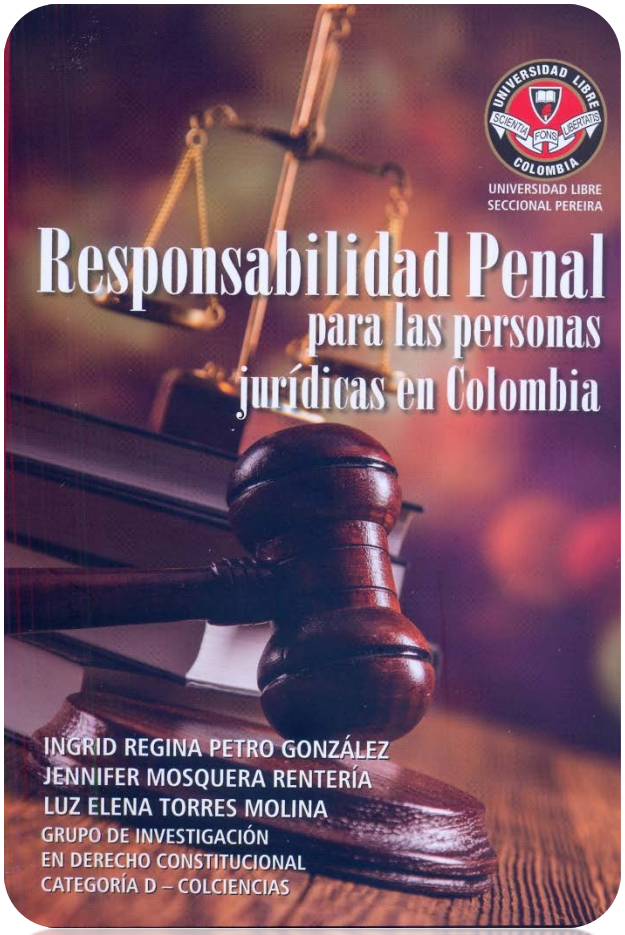

UNIVERSIDAD LIBRE
Fundada en 1923

La Calidad académica
un compromiso institucional

DERECHO INTERCULTURAL

Autor:
Joaquín Andrés Gallego Marín
ISBN 978-958-8859-28-6

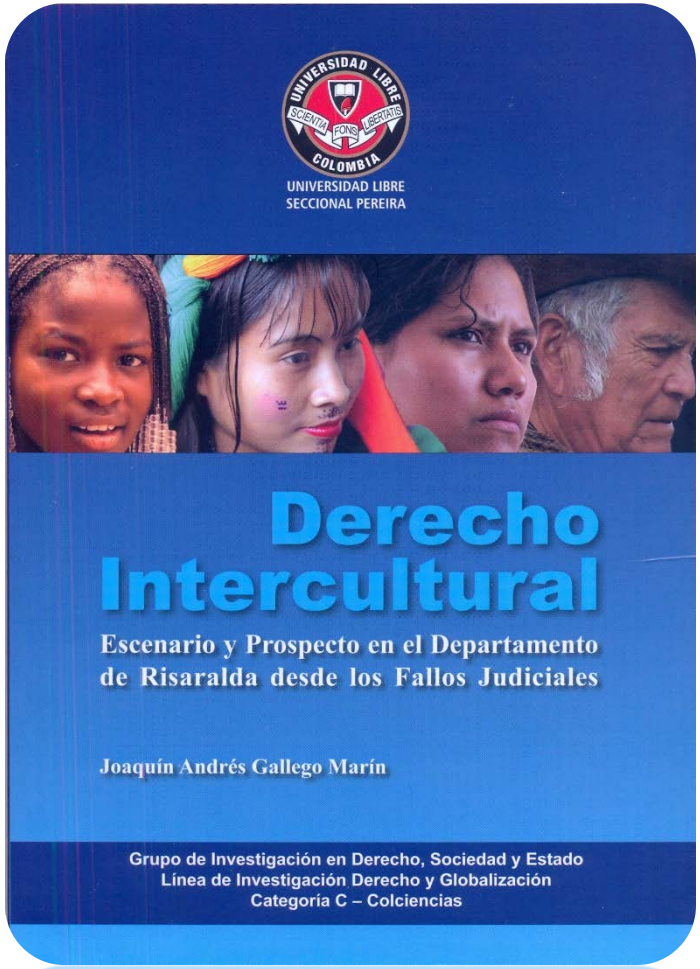

UNIVERSIDAD LIBRE
Fundada en 1923

La Calidad académica un compromiso institucional

CLÍNICA JURÍDICA

Autores:
Luisa Fernanda Hurtado Castrillón
Alexandra Hurtado Maya
ISBN 978-958-8859-30-9

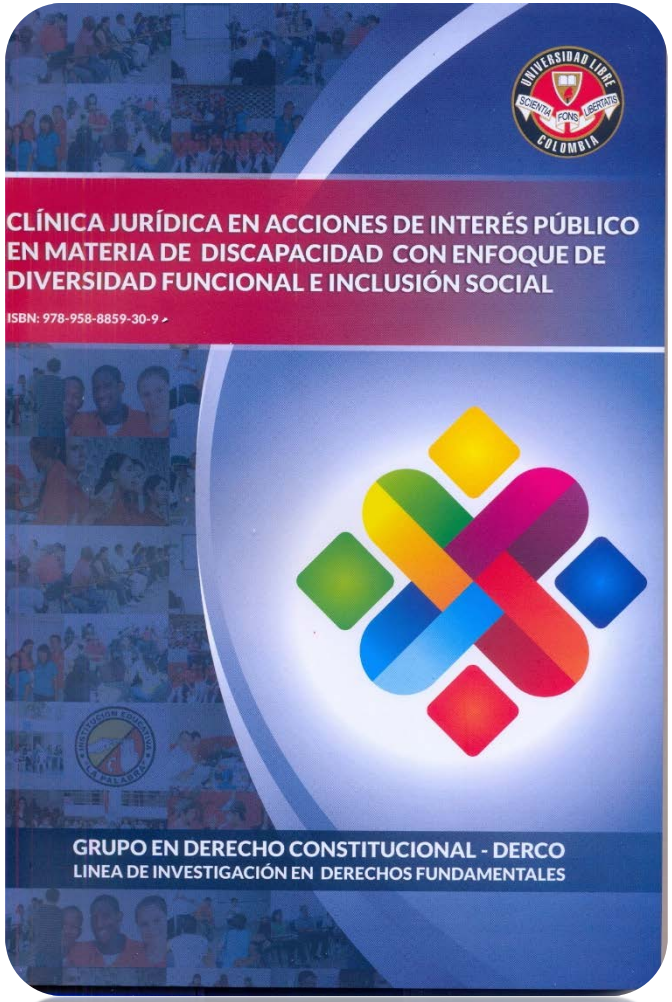

UNIVERSIDAD LIBRE
Fundada en 1923

La Calidad académica un compromiso institucional

EXPLOTACIÓN ECONÓMICA DE ZONAS COMUNES EN CC DE LA CIUDAD DE PEREIRA

Autora:
Luisa Fernanda Hurtado Castrillón

ISBN 978-958-8859-25-5

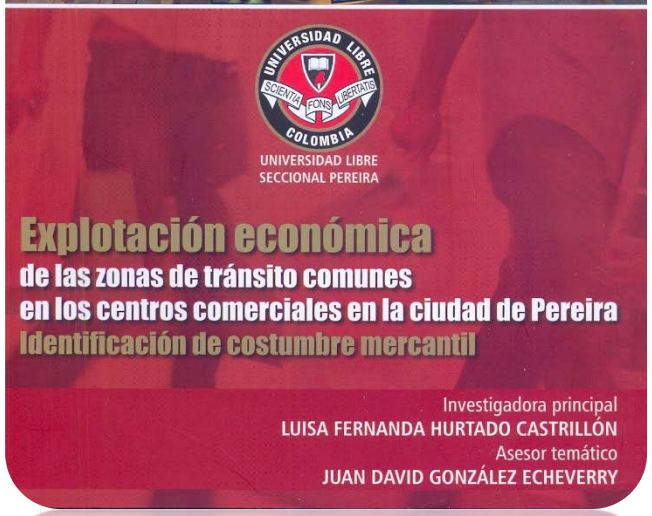

UNIVERSIDAD LIBRE
Fundada en 1923

La Calidad académica
un compromiso institucional

CAMBIO CLIMÁTICO Y DESPLAZAMIENTO AMBIENTAL FORZADO

Autores Varios

Proyecto Colciencias

Nodo eje Cafetero

Red Socio Jurídica

ISBN 978-958-8510-55-2

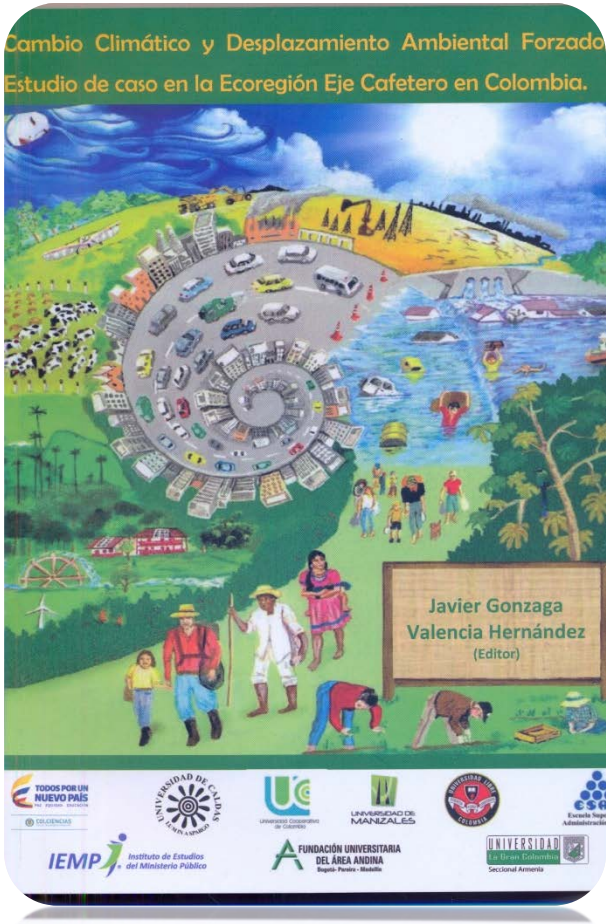

UNIVERSIDAD LIBRE
Fundada en 1923

La Calidad académica un compromiso institucional

MONOGRAFÍA LAUREADA

Facultad de Derecho

UNIVERSIDAD LIBRE
Fundada en 1923

La Calidad académica
un compromiso institucional

RISARALDA: UN TERRITORIO DE PREVENCIÓN DEL DELITO

Autores:
Karen Stephany Zape Ayala
Andrés Felipe Aguirre Osorio
ISBN 978-958-8859-23-1

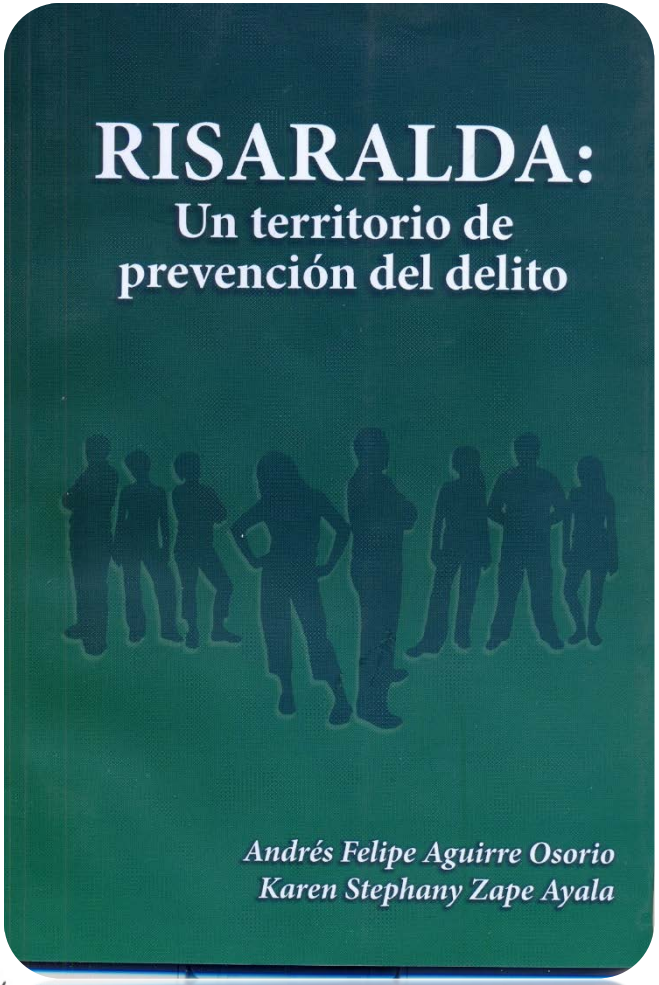

UNIVERSIDAD LIBRE
Fundada en 1923

La Calidad académica un compromiso institucional

MEMORIAS EVENTOS DE INVESTIGACIÓN

UNIVERSIDAD LIBRE
Fundada en 1923

La Calidad académica
un compromiso institucional

PROTECCIÓN EFECTIVA DE LOS DERECHOS HUMANOS

Compiladora:

Nubia Carolina Rodríguez Bejarano

ISBN 978-958-8859-27-9

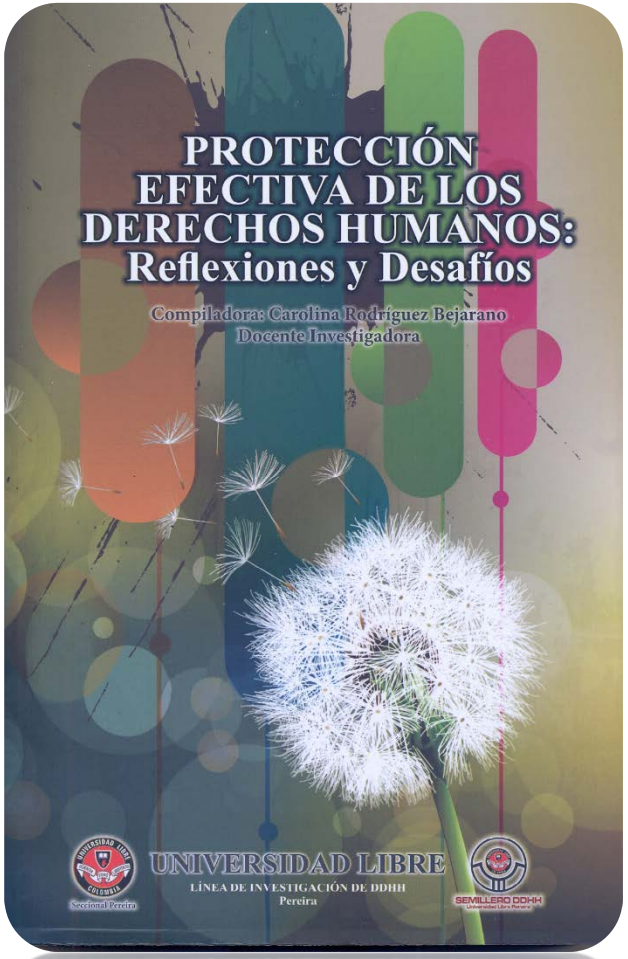

UNIVERSIDAD LIBRE
Fundada en 1923

La Calidad académica un compromiso institucional

BIOÉTICA Y DERECHOS HUMANOS

Compiladora:

Sandra Lorena Cárdenas Sepúlveda

ISBN 978-958-8859-20-0

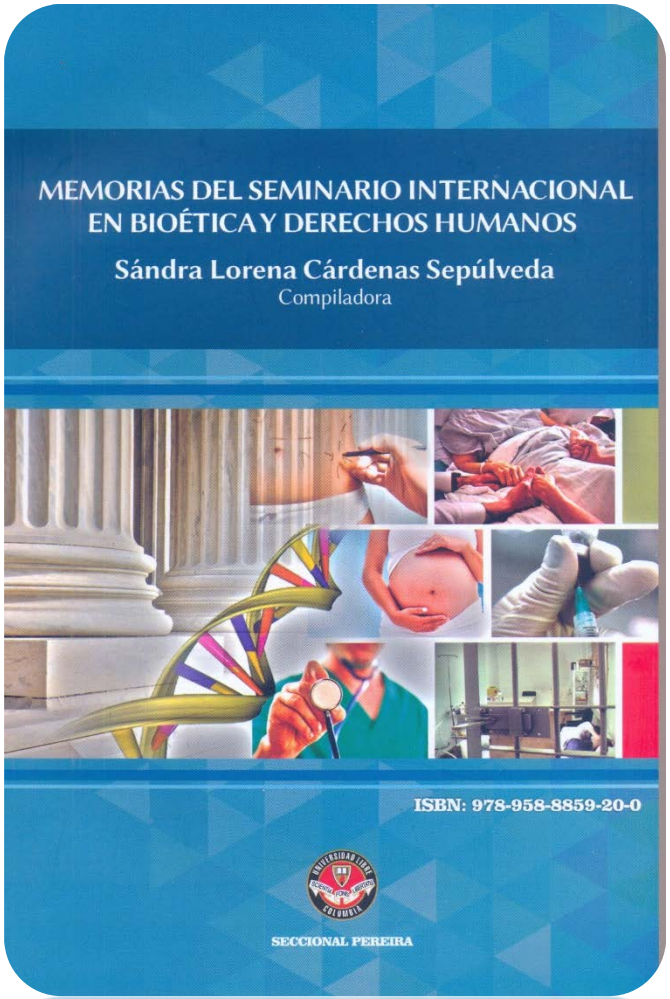

UNIVERSIDAD LIBRE
Fundada en 1923

La Calidad académica
un compromiso institucional

SEMILLEROS DERECHO PENAL Y PENITENCIARIO

Compiladora:
Ingrid Regina Petro González
ISSN 2463-0209

UNIVERSIDAD LIBRE
Fundada en 1923

La Calidad académica
un compromiso institucional