



**UNIVERSIDAD
LIBRE®**
Seccional Cali



Auxilio Financiero

FONDO PATRIMONIAL

SENA 2026 - 1



Requisitos

para la → **postulación**

→ Fondo **PATRIMONIAL**

SENA - 2026-1

- **Ser estudiante de pregrado** sin materias pendientes (nivelado acorde al semestre cursado) y con promedio acumulado igual o superior a 3,5.
- Tener **matrícula académica completa** para el semestre vigente.
- No tener **deudas pendientes** con la universidad.
- No ser beneficiario de otro **auxilio educativo** otorgado por la Universidad Libre.
- **Pertenecer a estrato 1 o 2.** Debe presentar copia del último recibo de servicios públicos del inmueble donde reside y este debe coincidir con la información registrada en el sistema académico SIUL
- **Demostrar que depende económicamente de los padres** y que estos no tienen ingresos superiores a cuatro (4) SMMLV, o que es independiente y se encuentra en las mismas condiciones económicas.



DOCUMENTACIÓN
→ **requerida**
SEGÚN EL CASO

Si el estudiante
es **Económicamente**
independiente

→* **Estudiante
empleado:**

- Certificación laboral expedida con fecha no mayor a 30 días.
- Copia de los tres (3) últimos desprendibles de nómina (quincenal o mensual).

→* **Estudiante
independiente:**

- Certificación de ingresos expedida por contador público, junto con copia de la tarjeta profesional y del documento de identidad del contador.

→* **Estudiante
contratista:**

- Copia del contrato de prestación de servicios.
- Extractos bancarios de los últimos tres meses.



DOCUMENTACIÓN
→ **requerida**
SEGÚN EL CASO

Si el estudiante
es **económicamente**
dependiente de sus padres

→* **Padre
empleado:**

- Certificación laboral expedida con fecha no mayor a 30 días.
- Copia de los tres (3) últimos desprendibles de nómina (quincenal o mensual)

→* **Padres
independientes:**

- Certificación de ingresos expedida por contador público, junto con copia de la tarjeta profesional

→* **Padres
contratista:**

- Copia del contrato de prestación de servicios.
- Extractos bancarios de los últimos tres meses.





7 datos importantes

- **1** Toda la documentación debe ser cargada en el enlace dispuesto, en las fechas establecidas en el cronograma de postulación.
- **2** No se aceptarán postulaciones después de la fecha de cierre.
- **3** La documentación debe ser legible y cumplir con los requisitos exigidos.
- **4** En caso de no cumplir con los requisitos o presentar documentos incompletos no se tendrá en cuenta la postulación.
- **5** Se debe cumplir con la totalidad de los requisitos para ser considerado beneficiario del auxilio.
- **6** Esta convocatoria está dirigida a estudiantes de pregrado de la seccional Cali.
- **7** En caso de ser beneficiado, el monto asignado se aplicará como saldo a favor y podrá ser utilizado en el siguiente período académico.



**UNIVERSIDAD
LIBRE®**

Seccional Cali

→* **Apertura de la convocatoria:**
Miércoles 24 de junio de 2026

→* **Cierre de la convocatoria:**
Miércoles 15 de julio de 2026

**Estudiantes de pregrado
de Unilibre Cali**

Valor a entregar por estudiante:

\$2.000.000

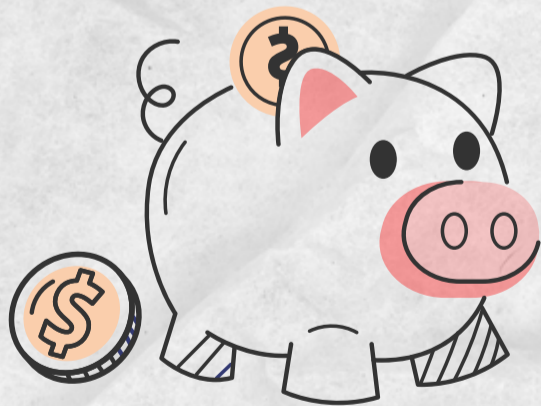

aplicado en la **matrícula 2026-2.**

Inscríbete aquí →*